

**PREFEITURA MUNICIPAL DE MARIA DA FÉ**

Endereço: PRAÇA GETÚLIO VARGAS, 60

CENTRO, MARIA DA FÉ - MG

CNPJ: 18.025.957/0001-58

Telefone: (35) 3662-1463

E-mail: contabil@mariadafe.mg.gov.br

Exercício: 2024

Página(s): 1/9

**Processo nº 062/2024****Pregão Eletrônico nº 016/2024****Objeto:** AQUISIÇÃO DE GÊNEROS ALIMENTÍCIOS PARA COMPOR A MERENDA ESCOLAR DAS ESCOLAS DA REDE MUNICIPAL DE ENSINO, NO 2º SEMESTRE DO ANO LETIVO DE 2024, EM ATENDIMENTO À SECRETARIA MUNICIPAL DE EDUCAÇÃO.**Adjudicação**

Adjudico às empresas licitantes que ao serem habilitadas no presente certame, apresentaram suas propostas de preços e foram classificadas, com o menor preço por item conforme abaixo:

50.233.381 SHEILA DA COSTA RODRIGUES - CNPJ: 50.233.381/0001-27

Número	Descrição	Marca	Unidade	Quantidade	Vlr Unit.	Vlr Desc.	Valor Total
3	AÇUCAR CRISTAL - PACOTE 5KG BRANCO ASPECTO GRANULOSO FINO A MÉDIO, ISENTO DE MATÉRIA TERROSA, LIVRE DE UNIDADE E FRAGMENTOS ESTRANHOS, ACONDICIONADO EM EMBALAGEM DE POLIETILENO ORIGINAL DE FÁBRICA DE 5 KG, PRAZO MÍNIMO DE VALIDADE: 06 (SEIS) MESES. MARCA DE REFERÊNCIA - DELTA (IGUAL OU SUPERIOR)	puro doce - pac	PC	3.000,0000	14,0000	-	42.000,00
4	ÁGUA SANITÁRIA. COMPOSTA POR DE HIPOCLORITO DE SÓDIO E ÁGUA, AÇÃO ALVEJANTE E BACTERICIDA, COM TEOR DE CLORO ATIVO DE 2 A 2,5 PP. NATUREZA QUÍMICA: INORGÂNICA. EMBALAGEM DE 1 LITRO, CAIXA COM 12 FRASCOS. COMPOSIÇÃO: SOLUÇÃO DE HIPOCLORITO DE SÓDIO 20,0 A 2,5% PP. SINÔNIMOS: ÁGUA SANITÁRIA. NATUREZA QUÍMICA: INORGÂNICA. COMPOSIÇÃO: HIPOCLORITO DE SÓDIO E ÁGUA. MARCA DE REFERÊNCIA - YPÉ (IGUAL OU SUPERIOR)	mais - caixa	CX	500,0000	23,9900	-	11.995,00
8	AMÍDO DE MILHO PRODUTO EXTRAÍDO DO MILHO, LIVRE DE UNIDADE, FERMENTAÇÃO OU RANÇO. O AMIDO DEVE PRODUZIR LIGEIRA CREPITAÇÃO QUANDO COMPRIMIDO ENTRE OS DEDOS. EMBALAGEM ORIGINAL DE FÁBRICA, DE 1 KG. PRAZO MÍNIMO DE VALIDADE: 06 (SEIS) MESES.	pacha - uni	KG	800,0000	3,8900	-	3.112,00
9	ARROZ ARROZ TIPO 1- ARROZ LONGO FINO, BENEFICIADO, POLIDO TIPO 1, ISENTO DE MATÉRIA TERROSA, PEDRAS, FUNGOS OU PARASITAS, LIVRE DE UNIDADE, COM GRÃOS INTEIROS, ACONDICIONADO EM EMBALAGEM DE POLIETILENO ORIGINAL DE FÁBRICA, DE 5KG. PRIMEIRA QUALIDADE. PRAZO MÍNIMO DE VALIDADE: 06 (SEIS) MESES. MARCA DE REFERÊNCIA - PILECCO NOBRE (IGUAL OU SUPERIOR)	ideal - pct	PC	6.000,0000	23,0000	-	138.000,00
13	BISCOITO DOCE TIPO MAISENA, LEITE OU MARIA EM PERFEITO ESTADO DE CONSERVAÇÃO, SERÃO REJEITADOS BISCOITOS MAL COZIDOS, QUEIMADOS, NÃO PODENDO APRESENTAR EXCESSO DE DUREZA E NEM SE APRESENTAR QUEBRADIÇO. EMBALADOS EM PACOTES DE 360G CADA, EMBALADAS EM POLIETILENO. PRAZO DE MÍNIMO DE VALIDADE: 06 (SEIS) MESES. MARCA DE REFERÊNCIA - NINFA (IGUAL OU SUPERIOR)	racine - pct	PC	3.000,0000	2,8900	-	8.670,00
14	BISCOITO SALGADO TIPO ÁGUA E SAL EM PERFEITO ESTADO DE CONSERVAÇÃO, SERÃO REJEITADOS BISCOITOS MAL COZIDOS, QUEIMADOS, NÃO PODENDO APRESENTAR EXCESSO DE DUREZA E NEM SE APRESENTAR QUEBRADIÇO. EMBALADOS EM PACOTES DE 360G CADA, EMBALADAS EM POLIETILENO. PRAZO DE MÍNIMO DE VALIDADE: 06 (SEIS) MESES. MARCA DE REFERÊNCIA - VILMA (IGUAL OU SUPERIOR)	racine - pct	PC	3.000,0000	2,8900	-	8.670,00
35	FARINHA DE MANDIOCA TORRADA SECA, AMARELA, FINA, TIPO 1, LIVRE DE UNIDADE E FRAGMENTOS ESTRANHOS, EMBALAGEM 01 KG EMBALADAS EM POLIETILENO. PRAZO MÍNIMO DE VALIDADE: 04 MESES. MARCA DE REFERÊNCIA - PACHÁ (IGUAL OU SUPERIOR)	tropa - kg	KG	1.000,0000	4,7900	-	4.790,00

**PREFEITURA MUNICIPAL DE MARIA DA FÉ**

Endereço: PRAÇA GETÚLIO VARGAS, 60

CENTRO, MARIA DA FÉ - MG

CNPJ: 18.025.957/0001-58

Telefone: (35) 3662-1463

E-mail: contabil@mariafefg.gov.br

Exercício: 2024

Página(s): 2/9



Número	Descrição	Marca	Unidade	Quantidade	Vlr Unit.	Vlr Desc.	Valor Total
37	FARINHA DE TRIGO S/ FERMENTO FARINHA DE TRIGO ESPECIAL, SEM FERMENTO, ENRIQUECIDA COM FERRO E ÁCIDO FÓLICO, PACOTE PLÁSTICO OU DE PAPEL ORIGINAL DE FÁBRICA, CONTENDO 01 KG. PRAZO MÍNIMO DE VALIDADE: 04 MESES. MARCA DE REFERENCIA - ROSA BRANCA (IGUAL OU SUPERIOR)	vitoriosa - kg	KG	4.000,0000	2,8800	-	11.520,00
39	FEIJÃO TIPO I FEIJÃO CARIOCA NOVO, TIPO 1, GRÃOS INTEIROS, ASPECTO BRILHOSO, LISO, ISENTO DE MATÉRIA TERROSA, PEDRAS OU CORPOS ESTRANHOS, FUNGOS OU PARASITAS E LIVRE DE UNIDADE. EMBALAGEM PLÁSTICA DE 01 KG. PRAZO MÍNIMO DE VALIDADE: 03 MESES. MARCA DE REFERENCIA - CAMIL (IGUAL OU SUPERIOR)	gran petit - kg	KG	20.000,0000	3,6900	-	73.800,00
41	FUBÁ MIMOSO ENRIQUECIDO COM FERRO E ÁCIDO FÓLICO EM EMBALAGEM DE POLIETILENO DE 01 KG. PRAZO MÍNIMO DE VALIDADE: 04 MESES MARCA DE REFERENCIA - YOKI (IGUAL OU SUPERIOR)	anchieta - pct	KG	1.000,0000	2,4200	-	2.420,00
55	ÓLEO DE SOJA REFINADO LÍQUIDO VISCOSO REFINADO, FABRICADO A PARTIR DE MATÉRIA PRIMA SÁ E LIMPA. EMBALAGEM PRIMÁRIA DE POLIETILENO TEREFTALATO (PET) OU EM LATA DE 900 ML. PRAZO DE VALIDADE DE 01 ANO. MARCA DE REFERENCIA - VILA VELHA (IGUAL OU SUPERIOR)	veleiro - uni	LT	12.000,0000	5,0000	-	60.000,00

Valor Total Adjudicado R\$ 364.977,00

BOKAS MAGAZINE LTDA - CNPJ: 22.462.857/0001-66

Número	Descrição	Marca	Unidade	Quantidade	Vlr Unit.	Vlr Desc.	Valor Total
23	CESTO DE LIXO COM TAMPA E PEDAL - 100 LITROS Capacidade 100 litros Comp.: 58 cm; Largura: 44 cm; Altura: 86 cm; Peso: 4,64 kg.	ARQUIPLAST -	UN	50,0000	176,9900	-	8.849,50
71	RODO DE 40 CM - MATERIAL PLÁSTICO RESISTENTE COM CABO VIDAL. MATERIAL EVA, PLÁSTICO. COMPRIMENTO DO CABO 120CM.	GUIRARDO -	UN	300,0000	9,3900	-	2.817,00
73	SABÃO EM BARRA GLICERINADO, NEUTRO. COMPOSIÇÃO: SAL SÓDICO, ÁCIDOS GRAXOS E COADJUVANTES. DEVE CONTER NA EMBALAGEM A INFORMAÇÃO "TESTADO DERMATOLÓGICAMENTE", PACOTE EM MATERIAL PLÁSTICO RECICLÁVEL, CONTENDO 5 (CINCO) BARRAS DE 200 GR MARCA DE REFERÊNCIA - YPÊ (IGUAL OU SUPERIOR)	BARRA -	PC	500,0000	6,7900	-	3.395,00
82	SAPONÁCEO CREMOSO SAPONÁCEO CREMOSO - SAPONÁCEO COM DETERGENTE, FLORAL, EMBALAGEM DE 300 GR.	SANY -	UN	500,0000	7,7900	-	3.895,00

Valor Total Adjudicado R\$ 18.956,50

COMERCIAL FLORIANO & COSTA LTDA ME - CNPJ: 10.768.487/0001-00

Número	Descrição	Marca	Unidade	Quantidade	Vlr Unit.	Vlr Desc.	Valor Total
6	ALHO NACIONAL. TIPO BRANCO, BULBO INTEIRO. PACOTE 1KG	CEASA - CEASA	KG	500,0000	29,4900	-	14.745,00
11	BALDE DE 15 LITROS BALDE DE 15 LITROS - BALDE PLÁSTICO RESISTENTE, COM MARCAÇÃO DE VOLUME.	PLASNEW - PLASN	UN	150,0000	16,8000	-	2.520,00
79	SACO PARA LIXO - 20 LITROS DO TIPO SUPER RESISTENTE, COMPOSTO POR POLIETILENO RECICLADO, CAPACIDADE PARA 20 LITROS. PACOTE COM 1 KG.	REALSAC - REALS	KG	500,0000	10,4500	-	5.225,00

Valor Total Adjudicado R\$ 22.490,00

D'ANDREIA DISTRIBUIDORA LTDA - CNPJ: 15.413.146/0001-36

Número	Descrição	Marca	Unidade	Quantidade	Vlr Unit.	Vlr Desc.	Valor Total
2	ACHOCOLATADO EM PÓ 500G AÇUCAR, CACAU EM PÓ, MALTODEXTRINA, VITAMINAS (A, B2, B3, B5, B6, B9, B12, C e D) FERRO, EMULSIFICANTE: LECITINA DE SOJA E AROMATIZANTE. NÃO CONTER GLUTEN.	ITALAC - ITALAC	PC	3.000,0000	6,3900	-	19.170,00
10	AVENTAL EM PLÁSTICO RESISTENTE.	CCA - CCA	UN	1.000,0000	4,0000	-	4.000,00

**PREFEITURA MUNICIPAL DE MARIA DA FÉ**

Endereço: PRAÇA GETÚLIO VARGAS, 60

CENTRO, MARIA DA FÉ - MG

CNPJ: 18.025.957/0001-58

Telefone: (35) 3662-1463

E-mail: contabil@mariadafe.mg.gov.br

Exercício: 2024

Página(s): 3/9



Número	Descrição	Marca	Unidade	Quantidade	Vlr Unit.	Vlr Desc.	Valor Total
16	CANJICA DE MILHO BRANCA CANJICA DE MILHO, BRANCA, TIPO I, PACOTE COM 500 G. MARCA DE REFERÊNCIA - YOKI (IGUAL OU SUPERIOR)	UGUBOM - UGUBOM	PC	500,0000	4,0000	-	2.000,00
17	CANJUIQUINHA (QUIRERA) SUBPRODUTO DO GRÃO DO MILHO, AMARELA, FINA, LIVRE DE UNIDADE E FRAGMENTOS ESTRANHOS. EMBALAGEM DE POLIETILENO ORIGINAL DO FABRICANTE, EM PACOTES DE 1 KG. PRAZO MÍNIMO DE VALIDADE: 04 MESES MARCA DE REFERENCIA - YOKI (IGUAL OU SUPERIOR)	UGUBOM - UGUBOM	KG	2.000,0000	3,0000	-	6.000,00
19	CARNE SUÍNA TIPO PERNIL, REFRIGERADA (TEMPERATURA DE 4º A 7º NO ATO DA ENTREGA), PICADA EM CUBOS, LIMPA, COR CARACTERÍSTICA, CONSISTÊNCIA FIRME, ISENTA DE RANÇO, AUSÊNCIA DE ODORES E SABORES ESTRANHOS, AUSÊNCIA DE MANCHAS, PARASITAS E LARVAS. O PERCENTUAL ACEITÁVEL DE SEBO OU GORDURA É DE 10%, DEVE ESTAR ISENTA DE CARTILAGENS E DE OSSOS. ENTREGA FRACIONADA, DE 1 A 2 VEZES POR SEMANA, CONFORME CRONOGRAMA DA SECRETARIA MUNICIPAL DE EDUCAÇÃO.	SEALI - SEALI	KG	15.000,0000	15,9800	-	239.700,00
21	CERA LÍQUIDA VERMELHA CERA LÍQUIDA VERMELHA - FRASCO DE 750 ML, CAIXA COM 12 FRASCOS. MARCA DE REFÊRENCIA - BRILHO FACIL	ROUXINOL - ROUX	CX	100,0000	40,0000	-	4.000,00
24	CESTO DE LIXO COM TAMPAS E PEDAL - 50 LITROS - COR BRANCA DIMENSÕES EXTERNAS (A X L X P): 71,0 X 44,5 X 37,0 CM (APROXIMADAMENTE). COR BRANCA	LAR PLASTICOS -	UN	50,0000	90,2000	-	4.510,00
30	DISPENSADOR ABONETEIRA DE PAREDE BRANCA, COM RESERVATÓRIO, PARA REFIL DE 400ML	NOBRE - NOBRE	UN	50,0000	21,0000	-	1.050,00
48	LUVAS DE PROCEDIMENTO DESCARTÁVEL - TAM. P LÁTEX DE BORRACHA NATURAL, TAMANHO P. CAIXA COM 100 UNID	NOBRE - NOBRE	CX	120,0000	4,9000	-	588,00
52	MILHO DE PIPOCA IMPORTADO, GRUPO DURO, CLASSE AMARELO, TIPO 01, EMBALAGEM DE 500 GRAMAS. MARCA DE REFERENCIA - YOKI (IGUAL OU SUPERIOR)	UGUBOM - UGUBOM	PC	500,0000	3,0900	-	1.545,00
53	MINGAU DE ARROZ E MILHO. MINGAU DE ARROZ E MILHO - MISTURA PARA PREPARO INSTANTÂNEO DE MINGAU SABORES ARROZ E MILHO, VITAMINADO - SACHÊ DE 230 GR. MARCA DE REFERENCIA - NUTRIBOM (IGUAL OU SUPERIOR)	NUTRIBOM - NUTR	SAC	2.000,0000	4,9900	-	9.980,00
58	PANO MULTIUSO TIPO PERFEX ROLO MULTIUSO ANTIBACTÉRIA - Pano multiuso fabricado em 70% Viscose e 30% Poliéster. LARGURA: 28 CM	NOBRE - NOBRE	RL	500,0000	5,3500	-	2.675,00
64	PEITO DE FRANGO PEITO DE FRANGO, REFRIGERADO (TEMPERATURA DE 4º A 7º NO ATO DA ENTREGA), NÃO TEMPERADO, DE PRIMEIRA QUALIDADE, ISENTO DE ADITIVOS OU SUBSTÂNCIAS ESTRANHAS QUE SEJAM IMPRÓPRIAS AO CONSUMO E QUE ALTEREM SUAS CARACTERÍSTICAS NATURAIS (FÍSICAS, QUÍMICAS E ORGANOLÉPTICAS). DEVERÁ SER ACONDICIONADO EM EMBALAGEM PRIMÁRIA CONSTITUÍDA DE PLÁSTICO ATÓXICO TRANSPARENTE, ISENTA DE SUJIDADES E OU AÇÃO DE MICROORGANISMOS. DEVIDAMENTE SELADA, COM ESPECIFICAÇÃO DE PESO, VALIDADE, PRODUTO E MARCA/PROCEDÊNCIA. VALIDADE A VENCER DE NO MÍNIMO 3 MESES A PARTIR DA ENTREGA (ENTREGA FRACIONADA, DE 1 A 2 VEZES POR SEMANA, CONFORME CRONOGRAMA DA SECRETARIA MUNICIPAL DE EDUCAÇÃO). EM PACOTE DE 1 KG	REAL - REAL	KG	25.000,0000	12,3000	-	307.500,00
68	QUEIJO MUSSARELA FATIADO PRODUZIDO A PARTIR DE LEITE CRU, REFRIGERADO. INGREDIENTES: SAL, FERMENTO LÁCTEO, CLORETO DE CÁLCIO E COALHO. SEM AROMATIZANTES E CONSERVADORES. ENTREGA DO PRODUTO FATIADO, FRACIONADO CONFORME CRONOGRAMA DA SECRETARIA MUNICIPAL DE EDUCAÇÃO.	SABOR DE MINAS	KG	2.000,0000	39,0000	-	78.000,00

**PREFEITURA MUNICIPAL DE MARIA DA FÉ**

Endereço: PRAÇA GETÚLIO VARGAS, 60

CENTRO, MARIA DA FÉ - MG

CNPJ: 18.025.957/0001-58

Telefone: (35) 3662-1463

E-mail: contabil@mariadafe.mg.gov.br

Exercício: 2024

Página(s): 4/9

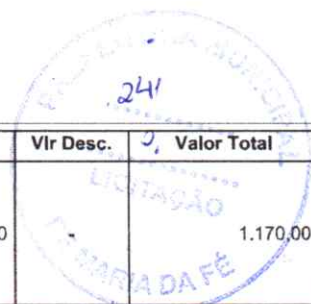

Número	Descrição	Marca	Unidade	Quantidade	Vlr Unit.	Vlr Desc.	Valor Total
69	REFRIGERANTE 2 LT, TIPO COLA ÁGUA GASEIFICADA, AÇÚCAR, EXTRATO DE NOZ DE COLA, CAFEÍNA, CORANTE CARAMELO IV, ACIDULANTE INS 338 E AROMA NATURAL. EMBALAGEM PET DE 2 LITROS. MARCA REFERENCIA: COCA-COLA.	MANTIQUEIRA - M	FD	250,0000	4,6800	-	1.170,00
70	REFRIGERANTE 2 LT, TIPO GUARANÁ ÁGUA GASEIFICADA, AÇÚCAR E EXTRATO VEGETAL DE GUARANÁ, AROMA NATURAL. ACIDULANTE: ÁCIDO CÍTRICO. CONSERVADORES: SORBATO DE POTÁSSIO E BENZOATO DE SÓDIO, CORANTE: CARAMELO TIPO IV. NÃO CONTEM GLÚTEN. EMBALAGEM PET DE 2 LITROS. MARCA REFERENCIA: GUARANÁ ANTÁRTICA.	MANTIQUEIRA - M	UN	250,0000	4,7000	-	1.175,00
81	SAL REFINADO IODADO PRODUTO REFINADO, IODADO, COM GRANULAÇÃO UNIFORME E COM CRISTAIS BRANÇOS, COM DOSAGEM DE IODO DE 20 MG A 60 MG POR QUILO. EMBALAGEM EM POLIETILENO. PRAZO MÍNIMO DE VALIDADE: 01 (UM) ANO. EMBALAGEM DE 1KG. MARCA DE REFERENCIA - UNIÃO (IGUAL OU SUPERIOR)	FINO SAL - FINO	KG	2.000,0000	1,5500	-	3.100,00
85	TRIGO PARA QUIBE (TRIGUILHO) PRODUZIDO A PARTIR DO PRÓPRIO GRÃO DE TRIGO INTEGRAL, QUEBRADO E TORRADO. RICO EM FIBRAS, VITAMINAS E MINERAIS. EM EMBALAGENS PLÁSTICAS DE 500 GRAMAS. MARCA DE REFERENCIA - YOKI (IGUAL O U SUPERIOR)	AMAFIL - AMAFIL	PC	300,0000	3,8000	-	1.140,00
89	VINAGRE 750 ML FERMENTADO ACÉTICO DE ÁLCOOL E VINHO BRANCO, ISENTADO DE CORANTES ARTIFICIAIS, EMBALADO EM GARRAFAS DE PLÁSTICO TRANSPARENTE, RESISTENTE, DE 750 ML. ACIDEZ MÍNIMA DE 4,0%. PRAZO MÍNIMO DE VALIDADE: 01 ANO. MARCA DE REFERENCIA - CASTELO (IGUAL OU SUPERIOR)	CASTELO - CASTE	UN	800,0000	2,0100	-	1.608,00

Valor Total Adjudicado R\$ 688.911,00

DIMIPEL LTDA ME - CNPJ: 13.751.798/0001-55

Número	Descrição	Marca	Unidade	Quantidade	Vlr Unit.	Vlr Desc.	Valor Total
7	AMACIANTE DE ROUPAS COR AZUL, FRASCO DE 2 LITROS, EM MATERIAL PLÁSTICO RESISTENTE, FEITO A PARTIR DE MATERIAL 100% RENOVÁVEL: ETANOL, COM TAMPAS MEDIDORA COM ROSCA. CAIXA COM 6 FRASCOS. ASPECTO: LÍQUIDO OPACO, COR: AZUL, ODOR: ACONCHEGO, PH: 3,50 - 4,50 (PRODUTO PURO). RENDE 25 LAVAGENS. COMPOSIÇÃO: NATUREZA QUÍMICA: MISTURA. MATERIAL COMPONENTE: TENSOATIVO CATIÔNICO E COADJUVANTES. NOME QUÍMICO COMUM OU GENÉRICO: DISPERSÃO DE TENSOATIVO CATIÔNICO / AMACIANTE DE ROUPAS. DERIVADOS DE ISOTIAZOLINONA MÁXIMO DE 0,0015% BROMO-2 NITRO-2 PROPANODIOL MÁXIMO DE 0,10%. MARCA DE REFERÊNCIA - PLUSH (IGUAL OU SUPERIOR)	BIO KRISS - BIO	CX	200,0000	29,0000	-	5.800,00
20	CERA LÍQUIDA INCOLOR COM PERFUME FLORAL, FRASCO DE 750 ML, CAIXA COM 12 FRASCOS. MARCA DE REFERÊNCIA - BRILHO FACIL (IGUAL OU SUPERIOR)	POLITRIZ - POLI	CX	200,0000	49,9000	-	9.980,00
25	COADOR DE PANO INDUSTRIAL COADOR DE PANO PARA CAFÉ, NÚMERO 06, MEDINDO 29x36cm, EM TECIDO FLANELADO COM COSTURA DUPLA	CABOCLO - CABOC	UN	500,0000	5,5000	-	2.750,00
40	FERMENTO QUÍMICO EM PÓ EMBALAGEM ORIGINAL DE FÁBRICA EM LATA DE 250 GRAMAS. CONTENDO COMO INGREDIENTES: AMIDO DE MILHO OU FÉCULA DE MANDIOCA, BICARBONATO DE SÓDIO, CARBONATO DE CÁLCIO E FOSFATO MONOCÁLCICO. PRAZO MÍNIMO DE VALIDADE: 04 MESES. MARCA DE REFERÊNCIA - DONA BENTA (IGUAL OU SUPERIOR)	APTI - APTI	LATA	900,0000	8,9000	-	8.010,00

**PREFEITURA MUNICIPAL DE MARIA DA FÉ**

Endereço: PRAÇA GETÚLIO VARGAS, 60

CENTRO, MARIA DA FÉ - MG

CNPJ: 18.025.957/0001-58

Telefone: (35) 3662-1463

E-mail: contabil@mariadafe.mg.gov.br

Exercício: 2024

Página(s): 7/9



Número	Descrição	Marca	Unidade	Quantidade	Vlr Unit.	Vlr Desc.	Valor Total
49	MACARRÃO ESPAGUETE Nº 08 MASSA DE SÊMOLA TIPO ESPAGUETE, COMPRIDO, FINO, ENRIQUECIDA COM FERRO E ÁCIDO FÓLICO, EM EMBALAGENS DE POLIETILENO DE 1 KG. AS MASSAS AO SEREM POSTAS NA ÁGUA, NÃO PODERÃO TURVÁ-LAS ANTES DA COCCÇÃO, NÃO PODENDO ESTAR FERMENTADAS OU RANÇOSAS. PRAZO MÍNIMO DE VALIDADE: 06 (SEIS) MESES. MARCA DE REFERENCIA - AMÁLIA (IGUAL O USUPERIOR)	DON SAPORE - DO	KG	8.000,0000	2,5500	-	20.400,00
50	MACARRÃO PICADO TIPO PARAFUSO OU AVE MARIA MASSA DE SÊMOLA PICADA, TIPO PARAFUSO OU AVE MARIA, ENRIQUECIDA COM FERRO E ÁCIDO FÓLICO, EM EMBALAGENS DE POLIETILENO 1 KG. AS MASSAS AO SEREM POSTAS NA ÁGUA, NÃO PODERÃO TURVA-LAS ANTES DA COCCÇÃO, NÃO PODENDO ESTAR FERMENTADAS OU RANÇOSAS. PRAZO MÍNIMO DE VALIDADE: 06 (SEIS) MESES. MARCA DE REFERÊNCIA - AMÁLIA (IGUAL OU SUPERIOR)	DON SAPORE - DO	KG	8.000,0000	2,5500	-	20.400,00
54	MINGAU DE AVEIA . MINGAU DE AVEIA - MISTURA PARA PREPARO INSTANTÂNEO DE MINGAU SABOR AVEIA, VITAMINADO - SACHÊ DE 230 GR. MARCA DE REFERENCIA - NUTRIBOM (IGUAL OU SUPERIOR)	NUTRIBOM - NUTR	SAC	2.000,0000	5,5700	-	11.140,00
60	PÃO FRANCÊS DE 25G PRODUTO OBTIDO PELO AMASSAMENTO E COZIMENTO DE MASSA PREPARADA OBRIGATORIAMENTE COM FARINHA DE TRIGO, SAL (CLORETO DE SÓDIO) E ÁGUA, QUE SE CARACTERIZA POR APRESENTAR CASCA CROCANTE DE COR UNIFORME CASTANHO-DOURADA E MIOLO DE COR BRANCO-CREME DE TEXTURA E GRANULAÇÃO FINA NÃO UNIFORME. O PÃO DEVERÁ ESTAR FRESCO (NOVO) NO ATO DA ENTREGA. ENTREGA DIÁRIA CONFORME CRONOGRAMA DA SECRETARIA DE EDUCAÇÃO.	PAD. MARIENSE -	UN	250.000,0000	0,3200	-	80.000,00
80	SACO PARA LIXO - 50 LITROS DO TIPO SUPER RESISTENTE, COMPOSTO POR POLIETILENO RECICLADO, CAPACIDADE PARA 50 LITROS. PACOTE COM 1 KG.	DU PLASTY - DU	KG	1.000,0000	11,5900	-	11.590,00
86	VASSOURA DE PELO SINTÉTICO VASSOURA COM CABO DE MADEIRA, COBERTO DE PLÁSTICO VERMELHO E CERDAS SINTÉTICAS COR BRANCO E PRETO	CONDOR MADRI -	UN	300,0000	9,9500	-	2.985,00

Valor Total Adjudicado R\$ 173.515,00

MOEMA COMERCIAL LTDA - EPP - CNPJ: 03.134.867/0001-28

Número	Descrição	Marca	Unidade	Quantidade	Vlr Unit.	Vlr Desc.	Valor Total
15	BOTA EM EVA PARA LIMPEZA CANO CURTO FEMININA - BRANCA BOTA EVA COM SOLADO EM BORRACHA ESPECIAL. PALMILHA REMOVÍVEL. ANATÔMICO, LEVE E CONFORTÁVEL. SOLADO ANTIDERRAPANTE - EVITANDO ACIDENTES. DESIGN ARROJADO E MODERNO. ESPESSURA DO MATERIAL É MAIS GROSSA QUANDO COMPARADO COM MÓDELOS DE PASSEIO. MATERIAL MACIO E FLEXÍVEL; POSSUI BACTERICIDA, EVITA ODOR NOS PÉS. IMPERMEÁVEL, LAVÁVEL E HIDRO REPELENTE(NÃO ENCHARCA). RESISTENTE A ÓLEO. DURÁVEL E RESISTENTE. EPI - APROVADO PELO MINISTÉRIO DO TRABALHO - POSSUI CA 27921	rhino - bota	UN	100,0000	59,0000	-	5.900,00
22	CESTO DE LIXO COM TAMPA - 15 LITROS DE PLÁSTICO, COR CINZA, FORMATO CILÍNDRICO	antares - cesto	UN	100,0000	30,0000	-	3.000,00
31	ESCOVA PARA LAVAR MULTIUSO ESCOVA PARA LAVAR MULTIUSO, COM CERDA DE POLIPROPILENO E CORPO DE MADEIRA. FORMATO OVAL.	toq - escova	UN	500,0000	2,8100	-	1.405,00
32	ESPONJA LÃ DE AÇO PRODUTO COMPOSTO POR ESPUMA DE POLIURETANO, BACTERICIDA E FIBRA SINTÉTICA COM MATERIAL ABRASIVO. NATUREZA QUÍMICA: ESPONJAS SINTÉTICAS. PACOTE COM 8 ESPONJAS (60 GRAMAS), FARDO COM 14 PACOTES.	assolan - ESPON	FD	200,0000	23,0000	-	4.600,00
43	GUARDANAPO - 20X20,5cm PACOTE COM 50 UNIDADES	face - guardana	UN	1.000,0000	1,3900	-	1.390,00
46	LIMPA ALUMINIO LIMPA ALUMÍNIO, EMBALAGEM COM 500G.	marina - limpa	UN	1.000,0000	2,5000	-	2.500,00

**PREFEITURA MUNICIPAL DE MARIA DA FÉ**

Endereço: PRAÇA GETÚLIO VARGAS, 60

CENTRO, MARIA DA FÉ - MG

CNPJ: 18.025.957/0001-58

Telefone: (35) 3662-1463

E-mail: contabil@mariadafe.mg.gov.br

Exercício: 2024

Página(s): 8/9

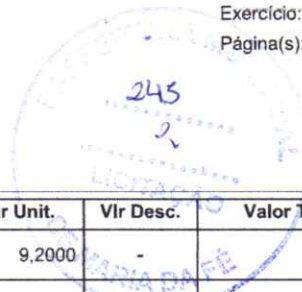

Número	Descrição	Marca	Unidade	Quantidade	Vlr Unit.	Vlr Desc.	Valor Total
57	PÁ DE LIXO COM CABO FIXO E LONGO DIMENSÕES: 25 x 26 x 8,5 cm; 290 g. MATERIAL PLÁSTICO	toq - pá	UN	150,0000	9,2000	-	1.380,00
66	PRENDEDOR DE ROUPAS FORMATO RETANGULAR, DE MADEIRA, MEDINDO 8 CM	sol verão - pre	DZ	100,0000	3,0000	-	300,00
67	PROTECTOR DE RALO Previné que insetos como baratas, escorpiões e mosquitos tenham acesso à residência por meio do ralo. Também evita o entupimento da rede de esgoto provocado por cabelos, pêlos e outros resíduos. Modo de Uso: Retirar a grelha do ralo, encaixar o Protetor de Ralo Paramax e recolocar a grelha. Compatível com Ralos: 150 mm. Acompanha gancho para facilitar retirada da grelha.	estrela - prote	UN	100,0000	16,9900	-	1.699,00
72	RODO INDUSTRIAL RODO DE MADEIRA DE 60 CM, BORRACHA DUPLA	kintal - rodo	UN	300,0000	11,7000	-	3.510,00
74	SABÃO EM PÓ - CAIXA DE 1 KG LAVA ROUPAS EM PÓ, COM AMACIANTE, EMBALAGEM DE PAPELÃO COM PESO 1 KG. DIMENSÕES: LARGURA: 15,00 CM, ALTURA: 19,00 CM, PROFUNDIDADE: 7,00 CM. COMPOSIÇÃO: TENSOATIVO ANIÔNICO, ALCALINIZANTE, SEQUESTRANTE, CARGA, COADJUVANTES, BRANQUEADOR ÓPTICO, CORANTE, ENZIMAS, AGENTE ANTIRREDEPOSITANTE, FRAGRÂNCIA E ÁGUA. COMPONENTE ATIVO: LINEAR ALQUIL BENZENO SULFONATO DE SÓDIO. CONTÉM TENSOATIVO BIODEGRADÁVEL E ENZIMAS ATIVAS, RENDIMENTO NA MEDIDA CERTA, PERFUME AGRADÁVEL, PARA TODO TIPO DE ROUPA, COM 0% FOSFATO EM SUA FORMULAÇÃO, NÃO AGRIDE A NATUREZA. MARCA DE REFERÊNCIA - TIXAN (IGUAL OU SUPERIOR)	tixan - SABÃO E	KG	1.500,0000	9,2300	-	13.845,00

Valor Total Adjudicado R\$ 39.529,00

M TESTA ATACADO LTDA - CNPJ: 43.044.418/0001-03

Número	Descrição	Marca	Unidade	Quantidade	Vlr Unit.	Vlr Desc.	Valor Total
84	TOUCA DESCARTÁVEL. PARA USO DAS SERVIÇAIS NA COZINHA, SANFONADA, BRANCA, CONFECCIONADA EM NÃO-TECIDO (TNT) HIDROFÓBICO E 100% POLIPROPILENO (LOGIM2). PACOTE COM 100 UNIDADES	PRÓPRIA - TOUCA	PC	300,0000	7,1700	-	2.151,00

Valor Total Adjudicado R\$ 2.151,00

NATURIA INDUSTRIA E COMERCIO DE PAPEIS LTDA - CNPJ: 27.083.214/0001-25

Número	Descrição	Marca	Unidade	Quantidade	Vlr Unit.	Vlr Desc.	Valor Total
83	TOALHAS DE PAPEL - INTERFOLHAS DESCARTAVEIS 20X20 CM PCT COM 1000 FOLHAS TOALHAS DE PAPEL - INTERFOLHAS DESCARTAVEIS 20X20 CM PCT COM 1000 FOLHAS	MARCA PRÓPRIA -	PC	500,0000	7,9000	-	3.950,00

Valor Total Adjudicado R\$ 3.950,00

PADARIA E CONFEITARIA NOSSA SENHORA AUXILIADORA LTDA - CNPJ: 23.887.227/0001-04

Número	Descrição	Marca	Unidade	Quantidade	Vlr Unit.	Vlr Desc.	Valor Total
45	LEITE INTEGRAL PASTEURIZADO PRODUTO DE ORIGEM ANIMAL, LÍQUIDO FLUIDO, HOMOGÊNEO, DE COR BRANCA OPACA, PASTEURIZADO, COM AUSÊNCIA DE ODORES E SABORES ESTRANHOS, EM EMBALAGEM DE POLIETILENO DE 1 LITRO, CONTENDO PRAZO DE VALIDADE E ROTULAGEM DE ACORDO COM A LEGISLAÇÃO. DEVE SER TRANSPORTADO E ARMAZENADO SOB REFRIGERAÇÃO ATÉ 10 ° C. ENTREGA DIÁRIA CONFORME CRONOGRAMA A SER ENVIADO.	Laticínio Natal	LT	60.000,0000	5,5900	-	335.400,00

**PREFEITURA MUNICIPAL DE MARIA DA FÉ**

Endereço: PRAÇA GETÚLIO VARGAS, 60

CENTRO, MARIA DA FÉ - MG

CNPJ: 18.025.957/0001-58

Telefone: (35) 3662-1463

E-mail: contabil@mariadafe.mg.gov.br

Exercício: 2024

Página(s): 9/9

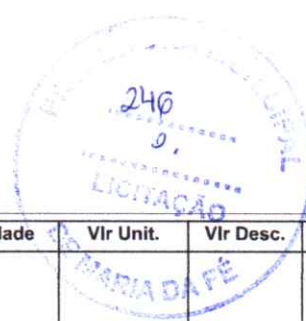

Número	Descrição	Marca	Unidade	Quantidade	Vlr Unit.	Vlr Desc.	Valor Total
59	PÃO DOCE DE 50G PRODUTO OBTIDO PELA COCCÃO, EM CONDIÇÕES TECNICAMENTE ADEQUADAS, DE UMA MASSA FERMENTADA, PREPARADA COM FARINHA DE TRIGO E OU OUTRAS FARINHAS QUE CONTENHAM NATURALMENTE PROTEÍNAS FORMADORAS DE GLÚTEN OU ADICIONADAS DAS MESMAS E ÁGUA, PODENDO CONTER OUTROS INGREDIENTES. DE SABOR DOCE, PODENDO CONTER CALDA E COCO RALADO. O PÃO DEVERÁ ESTAR FRESCO (NOVO) NO ATO DA ENTREGA. ENTREGA CONFORME CRONOGRAMA DA SECRETARIA DE EDUCAÇÃO.	Pad. e Conf. No	UN	40.000,0000	0,6700	-	26.800,00
61	PAO FRANCES DE 50 GR PRODUTO OBTIDO PELO AMASSAMENTO E COZIMENTO DE MASSA PREPARADA OBRIGATORIAMENTE COM FARINHA DE TRIGO, SAL (CLORETO DE SÓDIO) E ÁGUA, QUE SE CARACTERIZA POR APRESENTAR CASCA CROCANTE DE COR UNIFORME CASTANHO-DOURADO E MIOLO DE COR BRANCO-CREME DE TEXTURA E GRANULAÇÃO FINA NÃO UNIFORME. O PÃO DEVERÁ ESTAR FRESCO (NOVO) NO ATO DA ENTREGA. ENTREGA DIÁRIA CONFORME CRONOGRAMA DA SECRETARIA DA EDUCAÇÃO.	Pad. e Conf. No	UN	275.000,0000	0,6500	-	178.750,00

Valor Total Adjudicado R\$ 540.950,00

PATRICIA APARECIDA ALVES DA MOTA - CNPJ: 47.752.461/0001-84

Número	Descrição	Marca	Unidade	Quantidade	Vlr Unit.	Vlr Desc.	Valor Total
18	CARNE BOVINA CARNE BOVINA DE 2º - TIPO ACÉM OU MÚSCULO, REFRIGERADA (TEMPERATURA DE 4º A 7º NO ATO DA ENTREGA), MOÍDA OU PICADA EM CUBOS, LIMPA, COR CARACTERÍSTICA, CONSISTÊNCIA FIRME, ISENTA DE RANÇO, AUSÊNCIA DE ODORES E SABORES ESTRANHOS, AUSÊNCIA DE MANCHAS, PARASITAS E LARVAS. O PERCENTUAL ACEITÁVEL DE SEBO OU GORDURA É DE 10%, DEVE ESTAR ISENTA DE CARTILAGENS E DE OSSOS. ENTREGA FRACIONADA, DE 1 A 2 VEZES POR SEMANA, CONFORME CRONOGRAMA DA SECRETARIA MUNICIPAL DE EDUCAÇÃO.	N/A - N/A	KG	30.000,0000	19,0000	-	570.000,00

Valor Total Adjudicado R\$ 570.000,00

RIBEIRO COMERCIO VAREJISTA E ATACADISTA EIRELI - CNPJ: 19.612.735/0001-02

Número	Descrição	Marca	Unidade	Quantidade	Vlr Unit.	Vlr Desc.	Valor Total
28	DESINFETANTE DE USO GERAL DESINFETANTE BACTERICIDA PARA USO GERAL, PERFUME FLORAL, FRASCO COM 2 LITROS, CAIXA COM 6 FRASCOS. MARCA DE REFERÊNCIA - CASA (IGUAL OU SUPERIOR)	BIOKRISS --	CX	500,0000	19,9200	-	9.960,00
33	ESPONJA MULTIUSO - PCT COM 3 UN PARA LAVAGEM DE LOUÇAS, FORMATO RETANGULAR, DUPLA FACE, COMPOSTA DE POLIURETANO E FIBRA SINTÉTICA VERDE E AMARELA. PACOTES COM 3 UNIDADES CADA. DIMENSÕES: 110MM X 75MM X 20MM. DURAÇÃO DE ATÉ 4 SEMANAS.	VIP --	PC	800,0000	1,7700	-	1.416,00
63	PEDREX - LIMPA PISO 2L LIMPA PEDRAS CONCENTRADO, 2 LITROS. PARA LIMPEZA DE PEDRAS E PISOS RUSTICOS.	BARBAREX --	UN	200,0000	8,6700	-	1.734,00
88	VASSOURA PARA VASO SANITÁRIO COM SUPORTE PLÁSTICO POLIPROPILENO.	BRUBALAR --	UN	100,0000	7,3400	-	734,00

Valor Total Adjudicado R\$ 13.844,00

MARIA DA FÉ, 07 de Junho de 2024.

ADILSON DOS SANTOS
PREFEITO MUNICIPAL

ESTADO DE MINAS GERAIS
PREFEITURA MUNICIPAL DE MARIA DA FÉ

DEPARTAMENTO DE COMPRAS E LICITAÇÃO DA PREFEITURA DE MARIA DA FÉ
ADJUDICAÇÃO



Processo nº 062/2024

Pregão Eletrônico nº 016/2024

Objeto: AQUISIÇÃO DE GÊNEROS ALIMENTÍCIOS PARA COMPOR A MERENDA ESCOLAR DAS ESCOLAS DA REDE MUNICIPAL DE ENSINO, NO 2º SEMESTRE DO ANO LETIVO DE 2024, EM ATENDIMENTO À SECRETARIA MUNICIPAL DE EDUCAÇÃO.

Adjudicação

Adjudico às empresas licitantes que ao serem habilitadas no presente certame, apresentaram suas propostas de preços e foram classificadas, com o menor preço por item conforme abaixo:

50.233.381 SHEILA DA COSTA RODRIGUES - CNPJ: 50.233.381/0001-27

Número	Descrição	Marca	Unid.	Qtd.	Vlr Unit.	Vlr Desc.	Vlr Total
3	açúcar cristal - pacote 5kg branco aspecto granuloso fino a médio, isento de matéria terrosa, livre de unidade e fragmentos estranhos, acondicionado em embalagem de polietileno original de fábrica de 5 kg, prazo mínimo de validade: 06 (seis) meses. marca de referência - delta (igual ou superior)	puro doce - pac	PC	3.000,0000	14,0000	-	42.000,00
4	água sanitária. composta por de hipoclorito de sódio e água, ação alvejante e bactericida, com teor de cloro ativo de 2 a 2,5 pp. natureza química: inorgânica. embalagem de 1 litro, caixa com 12 frascos. composição: solução de hipoclorito de sódio 20,0 a 2,5% pp. sinônimos: água sanitária. natureza química: inorgânica. composição: hipoclorito de sódio e água. marca de referência - ypê (igual ou superior)	mais - caixa	CX	500,0000	23,9900	-	11.995,00
8	amido de milho produto extraído do milho, livre de unidade, fermentação ou ranço. o amido deve produzir ligeira crepitação quando comprimido entre os dedos. embalagem original de fábrica, de 1 kg. prazo mínimo de validade: 06 (seis) meses.	pacha - uni	KG	800,0000	3,8900	-	3.112,00
9	arroz arroz tipo 1- arroz longo fino, beneficiado, polido tipo 1, isento de matéria terrosa, pedras, fungos ou parasitas, livre de umidade, com grãos inteiros, acondicionado em embalagem de polietileno original de fábrica, de 5kg. primeira qualidade. prazo mínimo de validade: 06 (seis) meses. marca de referência - pilecco nobre (igual ou superior)	ideal - pct	PC	6.000,0000	23,0000	-	138.000,00
13	biscoito doce tipo maisena. leite ou maria em perfeito estado de conservação, serão rejeitados biscoitos mal cozidos, queimados, não podendo apresentar excesso de dureza e nem se apresentar quebradiço. embalados em pacotes de 360g cada, embaladas em polietileno. prazo de mínimo de validade: 06 (seis) meses. marca de referência - ninfa (igual ou superior)	racine - pct	PC	3.000,0000	2,8900	-	8.670,00
14	biscoito salgado tipo água e sal em perfeito estado de conservação, serão rejeitados biscoitos mal cozidos, queimados, não podendo apresentar excesso de dureza e nem se apresentar quebradiço. embalados em pacotes de 360g cada, embaladas em polietileno. prazo de mínimo de validade: 06 (seis) meses. marca de referência - vilma (igual ou superior)	racine - pct	PC	3.000,0000	2,8900	-	8.670,00

35	FARINHA DE MANDIOCA TORRADA SECA. AMARELA, FINA, TIPO 1, LIVRE DE UNIDADE E FRAGMENTOS ESTRANHOS, EMBALAGEM 01 KG EMBALADAS EM POLIETILENO. PRAZO MÍNIMO DE VALIDADE: 04 MESES. MARCA DE REFERENCIA - PACHÁ (IGUAL OU SUPERIOR)	trupa - kg	KG	1.000.0000	4.7900	-	4.790,00
37	FARINHA DE TRIGO S/ FERMENTO FARINHA DE TRIGO ESPECIAL, SEM FERMENTO, ENRIQUECIDA COM FERRO E ÁCIDO FÓLICO, PACOTE PLÁSTICO OU DE PAPEL ORIGINAL DE FABRICA, CONTENDO 01 KG. PRAZO MÍNIMO DE VALIDADE: 04 MESES. MARCA DE REFERENCIA - ROSA BRANCA (IGUAL OU SUPERIOR)	vtoriosa - kg	KG	4.000.0000	2.8800	-	11.520,00
39	FEIJÃO TIPO 1 FEIJÃO CARIOCA NOVO. TIPO 1, GRÃOS INTEIROS, ASPECTO BRILHOSO, LISO, ISENTO DE MATÉRIA TERROSA, PEDRAS OU CORPOS ESTRANHOS, FUNGOS OU PARASITAS E LIVRE DE UNIDADE. EMBALAGEM PLÁSTICA DE 01 KG. PRAZO MÍNIMO DE VALIDADE: 03 MESES. MARCA DE REFERENCIA - CAMIL (IGUAL OU SUPERIOR)	gran petit - kg	KG	20.000.0000	3.6900	-	73.800,00
41	FUBÁ MIMOSO ENRIQUECIDO COM FERRO E ÁCIDO FÓLICO EM EMBALAGEM DE POLIETILENO DE 01 KG. PRAZO MÍNIMO DE VALIDADE: 04 MESES MARCA DE REFERENCIA - YOKI (IGUAL OU SUPERIOR)	anchieta - pet	KG	1.000.0000	2.4200	-	2.420,00
55	ÓLEO DE SOJA REFINADO LÍQUIDO VISCOSO REFINADO, FABRICADO A PARTIR DE MATÉRIA PRIMA SÃ E LIMPA. EMBALAGEM PRIMÁRIA DE POLIETILENO TEREFTALATO (PET) OU EM LATA DE 900 ML. PRAZO DE VALIDADE DE 01 ANO. MARCA DE REFERENCIA - VILA VELHA (IGUAL OU SUPERIOR)	veleiro - uni	LT	12.000.0000	5,0000	-	60.000,00

Valor Total Adjudicado R\$ 364.977,00

BOKAS MAGAZINE LTDA - CNPJ: 22.462.857/0001-66

Número	Descrição	Marca	Unid.	Qtd.	Vlr Unit.	Vlr Desc.	Vlr Total
23	CESTO DE LIXO COM TAMPA E PEDAL - 100 LITROS Capacidade 100 litros Comp.: 58 cm; Largura: 44 cm; Altura: 86 cm; Peso: 4,64 kg.	ARQUIPLAST -	UN	50,0000	176,9900	-	8.849,50
71	RODO DE 40 CM - MATERIAL PLÁSTICO RESISTENTE COM CABO VIDAL. MATERIAL EVA, PLÁSTICO. COMPRIMENTO DO CABO 120CM.	GUIRARDO -	UN	300,0000	9,3900	-	2.817,00
73	SABÃO EM BARRA GLICERINADO, NEUTRO. COMPOSIÇÃO: SAL SÓDICO, ÁCIDOS GRAXOS E COADJUVANTES. DEVE CONTER NA EMBALAGEM A INFORMAÇÃO "TESTADO DERMATOLÓGICAMENTE", PACOTE EM MATERIAL PLÁSTICO RECICLÁVEL, CONTENDO 5 (CINCO) BARRAS DE 200 GR MARCA DE REFERÊNCIA - YPÊ (IGUAL OU SUPERIOR)	BARRA -	PC	500,0000	6,7900	-	3.395,00
82	SAPONÁCEO CREMOSO SAPONÁCEO CREMOSO - SAPONÁCEO COM DETERGENTE, FLORAL. EMBALAGEM DE 300 GR.	SANY -	UN	500,0000	7,7900	-	3.895,00

Valor Total Adjudicado R\$ 18.956,50

COMERCIAL FLORIANO & COSTA LTDA ME - CNPJ: 10.768.487/0001-00

Número	Descrição	Marca	Unid.	Qtd.	Vlr Unit.	Vlr Desc.	Vlr Total
6	ALHO NACIONAL. TIPO BRANCO, BULBO INTEIRO. PACOTE 1KG	CEASA - CEASA	KG	500,0000	29,4900	-	14.745,00
11	BALDE DE 15 LITROS BALDE DE 15 LITROS - BALDE PLÁSTICO RESISTENTE. COM MARCAÇÃO DE VOLUME.	PLASNEW - PLASN	UN	150,0000	16,8000	-	2.520,00
79	SACO PARA LIXO - 20 LITROS DO TIPO SUPER RESISTENTE, COMPOSTO POR POLIETILENO RECICLADO, CAPACIDADE PARA 20 LITROS. PACOTE COM 1 KG.	REALSAC - REALS	KG	500,0000	10,4500	-	5.225,00

Valor Total Adjudicado R\$ 22.490,00

D'ANDREIA DISTRIBUIDORA LTDA - CNPJ: 15.413.146/0001-36

Número	Descrição	Marca	Unid.	Qtd.	Vlr Unit.	Vlr Desc.	Vlr Total
--------	-----------	-------	-------	------	-----------	-----------	-----------

2	ACHOCOLATADO EM PÓ 500G AÇUCAR. CACAU EM PÓ, MALTODEXTRINA, VITAMINAS (A, B2, B2, B3, B5, B6, B9, B12, C e D) FERRO, EMULSIFICANTE: LECITINA DE SOJA E AROMATIZANTE. NÃO CONTER GLUTEN.	ITALAC - ITALAC	PC	3.000.0000	6.3900	-	19.170,00
10	AVENTAL EM PLÁSTICO RESISTENTE.	CCA - CCA	UN	1.000.0000	4.0000	-	4.000,00
16	CANJICA DE MILHO BRANCA CANJICA DE MILHO BRANCA, TIPO I, PACOTE COM 500 G. MARCA DE REFERÊNCIA - YOKI (IGUAL OU SUPERIOR)	UGUBOM	PC	500.0000	4.0000	-	2.000,00
17	CANJIQUINHA (QUIRERA) SUBPRODUTO DO GRÃO DO MILHO, AMARELA, FINA, LIVRE DE UNIDADE E FRAGMENTOS ESTRANHOS. EMBALAGEM DE POLIETILENO ORIGINAL DO FABRICANTE, EM PACOTES DE 1 KG. PRAZO MÍNIMO DE VALIDADE: 04 MESES MARCA DE REFERENCIA - YOKI (IGUAL OU SUPERIOR)	UGUBOM	KG	2.000.0000	3.0000	-	6.000,00
19	CARNE SUÍNA TIPO PERNIL, REFRIGERADA (TEMPERATURA DE 4º A 7º NO ATO DA ENTREGA), PICADA EM CUBOS, LIMPA, COR CARACTERÍSTICA, CONSISTÊNCIA FIRME, ISENTA DE RANÇO, AUSÊNCIA DE ODORES E SABORES ESTRANHOS, AUSÊNCIA DE MANCHAS, PARASITAS E LARVAS. O PERCENTUAL ACEITÁVEL DE SEBO OU GORDURA É DE 10%, DEVE ESTAR ISENTA DE CARTILAGENS E DE OSSOS. ENTREGA FRACIONADA, DE 1 A 2 VEZES POR SEMANA, CONFORME CRONOGRAMA DA SECRETARIA MUNICIPAL DE EDUCAÇÃO.	SEALI - SEALI	KG	15.000.0000	15.9800	-	239.700,00
	CERA LÍQUIDA VERMELHA CERA LÍQUIDA VERMELHA - FRASCO DE 750 ML, CAIXA COM 12 FRASCOS. MARCA DE REFERÊNCIA - BRILHO FACIL	ROUXINOL - ROUX	CX	100.0000	40.0000	-	4.000,00
24	CESTO DE LIXO COM TAMPA E PEDAL - 50 LITROS - COR BRANCA DIMENSÕES EXTERNAS (A X L X P): 71,0 X 44,5 X 37,0 CM (APROXIMADAMENTE). COR BRANCA	LAR PLASTICOS -	UN	50.0000	90.2000	-	4.510,00
30	DISPENSADOR ABONETEIRA DE PAREDE BRANCA, COM RESERVATÓRIO, PARA REFIL DE 400ML	NOBRE - NOBRE	UN	50.0000	21.0000	-	1.050,00
48	LUVAS DE PROCEDIMENTO DESCARTÁVEL - TAM. P LÁTEX DE BORRACHA NATURAL, TAMANHO P. CAIXA COM 100 UNID	NOBRE - NOBRE	CX	120.0000	4.9000	-	588,00
52	MILHIO DE PIPOCA IMPORTADO, GRUPO DURO, CLASSE AMARELO, TIPO 01, EMBALAGEM DE 500 GRAMAS. MARCA DE REFERENCIA - YOKI (IGUAL OU SUPERIOR)	UGUBOM	PC	500.0000	3.0900	-	1.545,00
53	MINGAU DE ARROZ E MILHO . MINGAU DE ARROZ E MILHO - MISTURA PARA PREPARO INSTANTÂNEO DE MINGAU SABORES ARROZ E MILHO, VITAMINADO - SACHÊ DE 230 GR. MARCA DE REFERENCIA - NUTRIBOM (IGUAL OU SUPERIOR)	NUTRIBOM - NUTR	SAC	2.000.0000	4.9900	-	9.980,00
58	PANO MULTIUSO TIPO PERFEX ROLO MULTIUSO ANTIBACTÉRIA - Pano multiuso fabricado em 70% Viscose e 30% Poliéster. LARGURA: 28 CM	NOBRE - NOBRE	RL	500.0000	5.3500	-	2.675,00
64	PEITO DE FRANGO PEITO DE FRANGO, REFRIGERADO (TEMPERATURA DE 4º A 7º NO ATO DA ENTREGA), NÃO TEMPERADO, DE PRIMEIRA QUALIDADE. ISENTO DE ADITIVOS OU SUBSTÂNCIAS ESTRANHAS QUE SEJAM IMPRÓPRIAS AO CONSUMO E QUE ALTEREM SUAS CARACTERÍSTICAS NATURAIS (FÍSICAS, QUÍMICAS E ORGANOLÉPTICAS). DEVERÁ SER ACONDICIONADO EM EMBALAGEM PRIMÁRIA CONSTITUÍDA DE PLÁSTICO ATÓXICO TRANSPARENTE, ISENTA DE SUJEIDADES E OU AÇÃO DE MICROORGANISMOS. DEVIDAMENTE SELADA, COM ESPECIFICAÇÃO DE PESO, VALIDADE, PRODUTO E MARCA/PROCEDÊNCIA. VALIDADE A VENCER DE NO MÍNIMO 3 MESES A PARTIR DA ENTREGA (ENTREGA FRACIONADA, DE 1 A 2 VEZES POR SEMANA. CONFORME CRONOGRAMA DA SECRETARIA MUNICIPAL DE EDUCAÇÃO). EM PACOTE DE 1 KG	REAL - REAL	KG	25.000.0000	12.3000	-	307.500,00
68	QUEIJO MUSSARELA FATIADO PRODUZIDO A PARTIR DE LEITE CRU, REFRIGERADO. INGREDIENTES: SAL, FERMENTO LÁCTEO, CLORETO DE CÁLCIO E COALHO. SEM AROMATIZANTES E CONSERVADORES. ENTREGA DO PRODUTO FATIADO, FRACIONADO CONFORME CRONOGRAMA DA SECRETARIA MUNICIPAL DE EDUCAÇÃO.	SABOR DE MINAS	KG	2.000.0000	39.0000	-	78.000,00

69	REFRIGERANTE 2 LT. TIPO COLA ÁGUA GASEIFICADA, AÇÚCAR, EXTRATO DE NOZ DE COLA, CAFEÍNA, CORANTE CARAMELO IV, ACIDULANTE INS 338 E AROMA NATURAL. EMBALAGEM PET DE 2 LITROS. MARCA REFERENCIA: COCA-COLA.	MANTIQUEIRA - M	FD	250,0000	4,6800	-	1.170,00
70	REFRIGERANTE 2 LT. TIPO GUARANÁ ÁGUA GASEIFICADA, AÇÚCAR E EXTRATO VEGETAL DE GUARANÁ, AROMA NATURAL. ACIDULANTE: ÁCIDO CÍTRICO. CONSERVADORES: SORBATO DE POTÁSSIO E BENZOATO DE SÓDIO, CORANTE: CAMELO TIPO IV. NÃO CONTEM GLÚTEN. EMBALAGEM PET DE 2 LITROS. MARCA REFERENCIA: GUARANÁ ANTÁRTICA.	MANTIQUEIRA - M	UN	250,0000	4,7000	-	1.175,00
81	SAL REFINADO IODADO PRODUTO REFINADO, IODADO, COM GRANULAÇÃO UNIFORME E COM CRISTAIS BRANCOS, COM DOSAGEM DE IODO DE 20 MG A 60 MG POR QUILO. EMBALAGEM EM POLIETILENO. PRAZO MÍNIMO DE VALIDADE: 01 (UM) ANO. EMBALAGEM DE 1KG. MARCA DE REFERENCIA - UNIÃO (IGUAL OU SUPERIOR)	FINO SAL - FINO	KG	2.000,0000	1,5500	-	3.100,00
85	TRIGO PARA QUIBE (TRIGUILHO) PRODUZIDO A PARTIR DO PRÓPRIO GRÃO DE TRIGO INTEGRAL, QUEBRADO E TORRADO. RICO EM FIBRAS, VITAMINAS E MINERAIS. EM EMBALAGENS PLÁSTICAS DE 500 GRAMAS. MARCA DE REFERENCIA - YOKI (IGUAL O U SUPERIOR)	AMAFIL - AMAFIL	PC	300,0000	3,8000	-	1.140,00
89	VINAGRE 750 ML FERMENTADO ACÉTICO DE ÁLCOOL E VINHO BRANCO, ISENTO DE CORANTES ARTIFICIAIS, EMBALADO EM GARRAFAS DE PLÁSTICO TRANSPARENTE, RESISTENTE, DE 750 ML. ACIDEZ MÍNIMA DE 4,0%. PRAZO MÍNIMO DE VALIDADE: 01 ANO. MARCA DE REFERENCIA - CASTELO (IGUAL OU SUPERIOR)	CASTELO - CASTE	UN	800,0000	2,0100	-	1.608,00

Valor Total Adjudicado R\$ 688.911,00

DIMIPEL LTDA ME - CNPJ: 13.751.798/0001-55

Número	Descrição	Marca	Unid.	Qtd.	Vlr Unit.	Vlr Desc.	Vlr Total
7	AMACIANTE DE ROUPAS COR AZUL, FRASCO DE 2 LITROS, EM MATERIAL PLÁSTICO RESISTENTE, FEITO A PARTIR DE MATERIAL 100% RENOVÁVEL: ETANOL, COM TAMPAS MEDIDORA COM ROSCA. CAIXA COM 6 FRASCOS. ASPECTO: LÍQUIDO OPACO, COR: AZUL, ODOR: ACONCHEGO, PH: 3,50 - 4,50 (PRODUTO PURO). RENDE 25 LAVAGENS. COMPOSIÇÃO: NATUREZA QUÍMICA: MISTURA. MATERIAL COMPONENTE: TENSOATIVO CATIONICO E COADJUVANTES. NOME QUÍMICO COMUM OU GENÉRICO: DISPERSÃO DE TENSOATIVO CATIONICO / AMACIANTE DE ROUPAS. DERIVADOS DE ISOTIAZOLINONA MÁXIMO DE 0,0015% BROMO-2 NITRO-2 PROPANODIOL MÁXIMO DE 0,10%. MARCA DE REFERÊNCIA - PLUSH (IGUAL OU SUPERIOR)	BIO KRISS - BIO	CX	200,0000	29,0000	-	5.800,00
20	CERA LÍQUIDA INCOLOR COM PERFUME FLORAL, FRASCO DE 750 ML, CAIXA COM 12 FRASCOS. MARCA DE REFERÊNCIA - BRILHO FACIL (IGUAL OU SUPERIOR)	POLITRIZ - POLI	CX	200,0000	49,9000	-	9.980,00
25	COADOR DE PANO INDUSTRIAL COADOR DE PANO PARA CAFÉ, NÚMERO 06, MEDINDO 29x36cm, EM TECIDO FLANELADO COM COSTURA DUPLA	CABOCLO - CABOC	UN	500,0000	5,5000	-	2.750,00
40	FERMENTO QUÍMICO EM PÓ EMBALAGEM ORIGINAL DE FÁBRICA EM LATA DE 250 GRAMAS. CONTENDO COMO INGREDIENTES: AMIDO DE MILHO OU FÉCULA DE MANDIOCA, BICARBONATO DE SÓDIO, CARBONATO DE CÁLCIO E FOSFATO MONOCÁLCICO. PRAZO MÍNIMO DE VALIDADE: 04 MESES. MARCA DE REFERÊNCIA - DONA BENTA (IGUAL OU SUPERIOR)	APTI - APTI	LATA	900,0000	8,9000	-	8.010,00
47	LIMPADOR MULTITUSO 500 ML LIMPADOR DETERGENTE DESENGORDURANTE COM ÁLCOOL, DERMATOLÓGICAMENTE TESTADO, EMBALAGEM TIPO SQUEZZE AZUL, COM PESO LÍQUIDO DE 500 ML, FRAGÂNCIA ORIGINAL. COMPOSIÇÃO: LINEAR ALQUIL BENZENO SULFONATO DE SÓDIO, TENSOATIVO NÃO IÔNICO, ALCALINIZANTE, SEQUESTRANTE, SOLUBILIZANTE, ÉTER GLICÓLICO, ÁLCOOL, PERFUME	BIO KRISS - BIO	UN	6.000,0000	2,0000	-	12.000,00

	F. ÁGUA. MARCA DE REFERENCE - YPÊ (IGUAL OU SUPERIOR)							38.850,00
62	PAPEL HIGIÊNICO MACIO, FOLHA SIMPLES, PACOTE CONTENDO 4 (QUATRO) ROLOS DE 30 M X 10 CM CADA, FARDO COM 16 PACOTES.	JUMU - JUMU	FD	1.000,0000	38,8500	-		38.850,00
75	SABONETE LIQUIDO SABONETE LIQUIDO, COM SUBSTANCIA HIDRATANTE, PEROLADO. GALÃO COM 5 LITROS	BIO KRISS - BIO	GL	200,0000	14,0000	-		2.800,00
76	SACO DE ALGODÃO ALVEJADO SACO 100% ALGODÃO, ALVEJADO, TAMANHO 38 X 65 CM	CCA - CCA	UN	1.000,0000	2,2500	-		2.250,00
77	SACO DE ALGODÃO NÃO ALVEJADO SACO 100% ALGODÃO, NÃO ALVEJADO, TAMANHO 38 X 65 CM	CCA - CCA	UN	1.000,0000	2,5000	-		2.500,00
78	SACO PARA LIXO - 100 LITROS DO TIPO SUPER RESISTENTE, COMPOSTO POR POLIETILENO RECICLADO, CAPACIDADE PARA 100 LITROS, PACOTE COM 1 KG.	MUNIZ - MUNIZ	KG	1.000,0000	11,5500	-		11.550,00
87	VASSOURA DE PIAÇAVA Nº 5 VASSOURA COM CABO DE MADEIRA E CERDAS DE PIAÇAVA. 1 QUALIDADE.	CARACOL - CARAC	UN	300,0000	13,0000	-		3.900,00

Valor Total Adjudicado R\$ 100.390,00

FABIANO RODRIGUES PEREIRA - CNPJ: 07.305.281/0001-30

Número	Descrição	Marca	Unid.	Qtd.	Vlr Unit.	Vlr Desc.	Vlr Total
	ACHOCOLATADO EM PÓ INGREDIENTES: AÇÚCAR, CACAU EM PÓ, MALTODEXTRINA, MINERAIS [CÁLCIO (CARBONATO DE CÁLCIO) E FERRO (PIROFOSFATO FÉRRICO)], VITAMINAS [VITAMINA C (ÁCIDO L-ASCÓRBICO), NIACINA (NICOTINAMIDA), VITAMINA B2 (RIBOFLAVINA), VITAMINA A (ACETATO DE RETINILA), VITAMINA B6 (CLORIDRATO DE PIRIDOXINA), VITAMINA D (COLECALCIFEROL) E VITAMINA B12 (CIANOCOBALAMINA)], EMULSIFICANTE LECITINA DE SOJA E AROMATIZANTE. EMBALADO EM PACOTES DE 1 KG. PRAZO MÍNIMO DE VALIDADE: 06 (SEIS) MESES. - MARCA DE REFERÊNCIA NESCAU (IGUAL OU SUPERIOR)	NESCAU -	KG	3.000,0000	8,8000	-	26.400,00
12	BISCOITO DE POLVILHO TIPO PALITÃO, 0% DE GORDURA TRANS, PACOTE DE 80 GR, FARDO COM 10 PACOTES. MARCA DE REFERÊNCIA - VALE D'OURO (IGUAL OU SUPERIOR)	VALE DOURO -	FD	1.000,0000	32,0000	-	32.000,00
26	COLORAU EM PACOTES PLÁSTICOS DE 500G. DEVE POSSUIR COMO INGREDIENTES: FUBÁ, URUCUM E ÓLEO DE SOJA. PRAZO MÍNIMO DE VALIDADE: 06 (SEIS) MESES.	PACHA -	PC	700,0000	4,5000	-	3.150,00
	COPO DESCARTÁVEL - 200ML MATERIAL PLÁSTICO, PACOTE COM 100UN.	COPOSUL -	PC	2.000,0000	3,5000	-	7.000,00
29	DETERGENTE LAVA LOUÇAS NEUTRO LAVA LOUÇAS NEUTRO, FORMULA CONCENTRADA, CONTENDO TENSOATIVO BIODEGRADÁVEL, DEVE CONTER NA EMBALAGEM A INFORMAÇÃO "DERMATOLOGICAMENTE TESTADO", PH NEUTRO, TOQUE SUAVE, FRASCO DE 500 ML, CAIXA COM 24 FRASCOS. COMPOSIÇÃO: Tensoativos Aniônicos, Sequestrante, Conservantes, Espessante, Corante, Fragrância e Água. Componente Ativo: Linear Alquil Benzeno Sulfonato de Sódio. MARCA REFERÊNCIA: YPÊ	YPÊ -	CX	500,0000	39,0000	-	19.500,00
34	EXTRATO DE TOMATE 300G VALOR NUTRICIONAL NA PORÇÃO DE 30 G: 84KJ DE VALOR ENERGÉTICO, 0G DE AÇÚCARES, 0G DE GORDURAS SATURADAS, 0G DE GORDURAS TRANS, 0MG DE COLESTEROL DE 4,9 G DE CARBOIDRATOS; 1,0 G DE PROTEÍNAS; 0 G DE GORDURAS TOTAIS; 1,2 G DE FIBRA ALIMENTAR; 0 MG DE SÓDIO. PRAZO MÍNIMO DE VALIDADE: 06 (SEIS) MESES. CONFORME A LEGISLAÇÃO VIGENTE DE EXTRATOS DE TOMATE (RESOLUÇÃO RDC Nº 272, DE 22 DE SETEMBRO DE 2005)	FUGINI -	LATA	7.000,0000	1,5000	-	10.500,00
36	FARINHA DE MILHO AMARELA FABRICADA A PARTIR DE MATÉRIA PRIMA SÃ E LIMPA, ISENTAS DE MATÉRIAS TERROSAS E PARASITAS. NÃO PODERÃO ESTAR ÚMIDAS OU RANÇOSAS, COM NO MÍNIMO 5% DE PROTEÍNA NA PORÇÃO DE 100 GR. EMBALAGEM DE	PACHA -	KG	1.000,0000	5,3000	-	5.300,00

	1 KG. PRAZO MÍNIMO DE VALIDADE: 04 (QUATRO) MESES. MARCA DE REFERENCIA - PIRANGUINHO (IGUAL OU SUPERIOR)							
38	FEIJÃO PRETO TIPO 1 FEIJÃO PRETO NOVO, TIPO 1, GRÃOS INTEIROS, ASPECTO BRILHOSO, LISO, ISENTO DE MATÉRIA TERROSA, PEDRAS OU CORPOS ESTRANHOS, FUNGOS OU PARASITAS E LIVRE DE UNIDADE. EMBALAGEM PLÁSTICA DE 01 KG. PRAZO MÍNIMO DE VALIDADE: 03 MESES MARCA DE REFERENCIA - CAMIL (IGUAL OU SUPERIOR)	DONA DE -	KG	5.000,0000	4,3000			21.500,00
42	GELATINA EM PÓ PÓ PARA PREPARO DE GELATINA, SABORES VARIADOS, PRODUTO CONSTITUÍDO DE GELATINA COMESTÍVEL EM PÓ. EMBALAGEM ORIGINAL DE FÁBRICA COM IDENTIFICAÇÃO DO PRODUTO, ESPECIFICAÇÃO DOS INGREDIENTES, INFORMAÇÃO NUTRICIONAL, MARCA DO FABRICANTE, PRAZO DE VALIDADE, PESO LÍQUIDO E ROTULAGEM DE ACORDO COM A LEGISLAÇÃO. EMBALAGEM DE 35 GR. PRAZO DE VALIDADE DE 06 MESES. MARCA DE REFERÊNCIA - APTI (IGUAL OU SUPERIOR)	APTI -	UN	8.000,0000	1,0000			8.000,00
44	ISQUEIRO ISQUEIRO - TAMANHO GRANDE, EM EMBALAGEM FECHADA.	HIPER BIC -	UN	800,0000	4,0000			3.200,00
51	MARGARINA. VEGETAL EXTRA CREMOSA, COM SAL, CONSTITUÍDA DE 65% DE LIPÍDEOS, ENRIQUECIDA DE VITAMINAS, 0% DE GORDURA TRANS, TEOR DE SÓDIO DE 60 MG NA PORÇÃO DE 10 GR; ISENTA DE RANÇOS E BOLORES, SABOR E COR PECULIARES. POTE PLÁSTICO, RESISTENTE CONTENDO 500G CADA. PRAZO MÍNIMO DE VALIDADE: 03 MESES. MARCA DE REFERENCIA - VIGOR (IGUAL OU SUPERIOR)	VIGOR -	PT	5.000,0000	5,2000			26.000,00
56	OVO DE GALINHA OVO DE GALINHA, CLASSE A, ACONDICIONADOS EM BANDEJAS DE POLPA DE PAPEL COM 02 DÚZIAS E MEIA CADA E EM CAIXAS DE PAPELÃO COM TOTAL DE 30 DÚZIAS. OUTRAS ESPECIFICAÇÕES: SEREM FRESCOS: NA COR BRANCA: CASCA LIMPA, ÍNTEGRA. SEM MANCHAS OU DEFORMAÇÕES.	MANTIQUEIRA -	DZ	10.000,0000	6,4000			64.000,00
65	PÓ DE CAFÉ TORRADO E MOÍDO, 100% PURO, DO TIPO EXTRA FORTE, COM SELO DE PUREZA DA ABIC, COM AUSÊNCIA DE LARVAS, PARASITOS E SUBSTÂNCIAS ESTRANHAS, EMBALAGEM TIPO ALMOFADA DE 500G. PRAZO DE VALIDADE DE 03 MESES. MARCA DE REFERÊNCIA - PILÃO (IGUAL OU SUPERIOR)	PIRANGUINHO -	PC	4.000,0000	11,9000			47.600,00

Valor Total Adjudicado R\$ 274.150,00

MARIÁ CLARICE VILAS BOAS RIBEIRO - CNPJ: 38.695.557/0001-67

Número	Descrição	Marca	Unid.	Qtd.	Vlr Unit.	Vlr Desc.	Vlr Total
5	ÁLCOOL ETÍLICO HIDRATADO EM GEL 70% INPM EM FRASCOS PLÁSTICOS (POLIETILENO DE ALTA DENSIDADE) EM CAIXAS DE PAPELÃO COM 12 UNIDADES DE 500 GRAMAS CADA. TIPO NEUTRO COM ODOR SUAVE E INCOLOR.	SAFRA - SAFRA	CX	500,0000	54,0000		27.000,00
49	MACARRÃO ESPAGUETE Nº 08 MASSA DE SÊMOLA TIPO ESPAGUETE, COMPRIDO, FINO, ENRIQUECIDA COM FERRO A ÁCIDO FÓLICO, EM EMBALAGENS DE POLIETILENO DE 1 KG. AS MASSAS AO SEREM POSTAS NA ÁGUA, NÃO PODERÃO TURVÁ-LAS ANTES DA COCÇÃO, NÃO PODENDO ESTAR FERMENTADAS OU RANÇOSAS. PRAZO MÍNIMO DE VALIDADE: 06 (SEIS) MESES. MARCA DE REFERENCIA - AMÁLIA (IGUAL O USUPERIOR)	DON SAPORE - DO	KG	8.000,0000	2,5500		20.400,00
50	MACARRÃO PICADO TIPO PARAFUSO OU AVE MARIA MASSA DE SÊMOLA PICADA, TIPO PARAFUSO OU AVE MARIA, ENRIQUECIDA COM FERRO E ÁCIDO FÓLICO, EM EMBALAGENS DE POLIETILENO 1 KG. AS MASSAS AO SEREM POSTAS NA ÁGUA, NÃO PODERÃO TURVALAS ANTES DA COCÇÃO, NÃO PODENDO ESTAR FERMENTADAS OU RANÇOSAS. PRAZO MÍNIMO DE VALIDADE: 06 (SEIS) MESES. MARCA DE REFERÊNCIA - AMÁLIA (IGUAL OU SUPERIOR)	DON SAPORE - DO	KG	8.000,0000	2,5500		20.400,00

54	MINGAU DE AVEIA . MINGAU DE AVEIA - MISTURA PARA PREPARO INSTANTÂNEO DE MINGAU SABOR AVEIA, VITAMINADO - SACHÊ DE 230 GR. MARCA DE REFERENCIA - NUTRIBOM (IGUAL OU SUPERIOR)	NUTRIBOM - NUTR	SAC	2.000.0000	5.5700	-	11.140,00
60	PÃO FRANCÊS DE 25G PRODUTO OBTIDO PELO AMASSAMENTO E COZIMENTO DE MASSA PREPARADA OBRIGATORIAMENTE COM FARINHA DE TRIGO, SAL (CLORETO DE SÓDIO) E ÁGUA. QUE SE CARACTERIZA POR APRESENTAR CASCA CROCANTE DE COR UNIFORME CASTANHO-DOURADA E MIOLO DE COR BRANCO-CREME DE TEXTURA E GRANULAÇÃO FINA NÃO UNIFORME. O PÃO DEVERÁ ESTAR FRESCO (NOVO) NO ATO DA ENTREGA. ENTREGA DIÁRIA CONFORME CRONOGRAMA DA SECRETARIA DE EDUCAÇÃO.	PAD. MARIENSE -	UN	250.000.0000	0.3200	-	80.000,00
80	SACO PARA LIXO - 50 LITROS DO TIPO SUPER RESISTENTE, COMPOSTO POR POLIETILENO RECICLADO, CAPACIDADE PARA 50 LITROS. PACOTE COM 1 KG.	DU PLASTY - DU	KG	1.000.0000	11.5900	-	11.590,00
86	VASSOURA DE PELO SINTÉTICO VASSOURA COM CABO DE MADEIRA, COBERTO DE PLÁSTICO VERMELHO E CERDAS SINTÉTICAS COR BRANCO E PRETO	CONDOR MADRI -	UN	300.0000	9.9500	-	2.985,00

Valor Total Adjudicado R\$ 173.515,00

DEMA COMERCIAL LTDA - EPP - CNPJ: 03.134.867/0001-28

Número	Descrição	Marca	Unid.	Qtd.	Vlr Unit.	Vlr Desc.	Vlr Total
15	BOTA EM EVA PARA LIMPEZA CANO CURTO FEMININA - BRANCA BOTA EVA COM SOLADO EM BORRACHA ESPECIAL PALMILHA REMOVÍVEL ANATÔMICO, LEVE E CONFORTÁVEL. SOLADO ANTIDERRAPANTE - EVITANDO ACIDENTES. DESIGN ARROJADO E MODERNO. ESPESSURA DO MATERIAL É MAIS GROSSA QUANDO COMPARADO COM MODELOS DE PASSEIO. MATERIAL MACIO E FLEXÍVEL; POSSUI BACTERICIDA, EVITA ODORES NOS PÉS. IMPERMEÁVEL, LAVÁVEL E HIDRO REPELENTE(NÃO ENCHARCA). RESISTENTE A ÓLEO. DURÁVEL E RESISTENTE. EPI - APROVADO PELO MINISTÉRIO DO TRABALHO - POSSUI CA 27921	rhino - bota	UN	100,0000	59,0000	-	5.900,00
22	CESTO DE LIXO COM TAMPA - 15 LITROS DE PLÁSTICO. COR CINZA, FORMATO CILÍNDRICO	antares - cesto	UN	100,0000	30,0000	-	3.000,00
31	ESCOVA PARA LAVAR MULTIUSO ESCOVA PARA LAVAR MULTIUSO, COM CERDA DE POLIPROPILENO E CORPO DE MADEIRA. FORMATO OVAL.	toq - escova	UN	500,0000	2,8100	-	1.405,00
32	ESPONJA LÃ DE AÇO PRODUTO COMPOSTO POR ESPUMA DE POLIURETANO, BACTERICIDA E FIBRA SINTÉTICA COM MATERIAL ABRASIVO. NATUREZA QUÍMICA: ESPONJAS SINTÉTICAS. PACOTE COM 8 ESPONJAS (60 GRAMAS), FARDO COM 14 PACOTES.	assolan - ESPON	FD	200,0000	23,0000	-	4.600,00
43	GUARDANAPO - 20X20,5cm PACOTE COM 50 UNIDADES	face - guardana	UN	1.000,0000	1,3900	-	1.390,00
46	LIMPA ALUMÍNIO LIMPA ALUMÍNIO. EMBALAGEM COM 500G.	marina - limpa	UN	1.000,0000	2,5000	-	2.500,00
57	PÁ DE LIXO COM CABO FIXO E LONGO DIMENSÕES: 25 x 26 x 8.5 cm; 290 g. MATERIAL PLÁSTICO	toq - pá	UN	150,0000	9,2000	-	1.380,00
66	PRENDEDOR DE ROUPAS FORMATO RETANGULAR. DE MADEIRA, MEDINDO 8 CM	sol verão - pre	DZ	100,0000	3,0000	-	300,00
67	PROTETOR DE RALO Previne que insetos como baratas, escorpiões e mosquitos tenham acesso à residência por meio do ralo. Também evita o entupimento da rede de esgoto provocado por cabelos, pêlos e outros resíduos. Modo de Uso: Retirar a grelha do ralo, encaixar o Protetor de Ralo Paramax e recolocar a grelha. Compatível com Ralos: 150 mm. Acompanha gancho para facilitar retirada da grelha.	estrela - prote	UN	100,0000	16,9900	-	1.699,00
72	RODO INDUSTRIAL RODO DE MADEIRA DE 60 CM. BORRACHA DUPLA	kintal - rodo	UN	300,0000	11,7000	-	3.510,00
74	SABÃO EM PÓ - CAIXA DE 1 KG LAVA ROUPAS EM PÓ, COM AMACIANTE, EMBALAGEM DE PAPELÃO COM PESO 1 KG. DIMENSÕES: LARGURA: 15,00 CM, ALTURA: 19,00 CM, PROFUNDIDADE: 7,00 CM. COMPOSIÇÃO: TENSOATIVO ANIÔNICO, ALCALINIZANTE, SEQUESTRANTE, CARGA, COADJUVANTES,	riam - SABÃO E	KG	1.500,0000	9,2300	-	13.845,00

BRANQUEADOR ÓPTICO, CORANTE, ENZIMAS, AGENTE ANTIRREDEPOSITANTE, FRAGRÂNCIA E ÁGUA. COMPONENTE ATIVO: LINEAR ALQUIL BENZENO SULFONATO DE SÓDIO. CONTÉM TENSOATIVO BIODEGRADÁVEL E ENZIMAS ATIVAS, RENDIMENTO NA MEDIDA CERTA. PERFUME AGRADÁVEL, PARA TODO TIPO DE ROUPA. COM 0% FOSFATO EM SUA FORMULAÇÃO. NÃO AGRIDE A NATUREZA. MARCA DE REFERÊNCIA - TIXAN (IGUAL OU SUPERIOR)



Valor Total Adjudicado R\$ 39.529,00

M TESTA ATACADO LTDA - CNPJ: 43.044.418/0001-03

Número	Descrição	Marca	Unid.	Qtd.	Vlr Unit.	Vlr Desc.	Vlr Total
84	TOUCA DESCARTÁVEL PARA USO DAS SERVIÇAIS NA COZINHA, SANFONADA. BRANCA. CONFECCIONADA EM NÃO-TECIDO (TNT) HIDROFÓBICO E 100% POLIPROPILENO (LOGIM2). PACOTE COM 100 UNIDADES	PRÓPRIA - TOUCA	PC	300.0000	7,1700	-	2.151,00

Valor Total Adjudicado R\$ 2.151,00

NATURIA INDUSTRIA E COMERCIO DE PAPEIS LTDA - CNPJ: 27.083.214/0001-25

Número	Descrição	Marca	Unid.	Qtd.	Vlr Unit.	Vlr Desc.	Vlr Total
	TOALHAS DE PAPEL - INTERFOLHAS DESCARTÁVEIS 20X20 CM PCT COM 1000 FOLHAS TOALHAS DE PAPEL - INTERFOLHAS DESCARTÁVEIS 20X20 CM PCT COM 1000 FOLHAS	MARCA PRÓPRIA -	PC	500.0000	7,9000	-	3.950,00

Valor Total Adjudicado R\$ 3.950,00

PADARIA E CONFEITARIA NOSSA SENHORA AUXILIADORA LTDA - CNPJ: 23.887.227/0001-04

Número	Descrição	Marca	Unid.	Qtd.	Vlr Unit.	Vlr Desc.	Vlr Total
45	LEITE INTEGRAL PASTEURIZADO PRODUTO DE ORIGEM ANIMAL, LÍQUIDO FLUIDO, HOMOGÊNEO, DE COR BRANCA OPACA, PASTEURIZADO, COM AUSÊNCIA DE ODORES E SABORES ESTRANHOS, EM EMBALAGEM DE POLIETILENO DE 1 LITRO, CONTENDO PRAZO DE VALIDADE E ROTULAGEM DE ACORDO COM A LEGISLAÇÃO. DEVE SER TRANSPORTADO E ARMAZENADO SOB REFRIGERAÇÃO ATÉ 10 ° C. ENTREGA DIÁRIA CONFORME CRONOGRAMA A SER ENVIADO.	Laticínio Natal	LT	60.000,0000	5,5900	-	335.400,00
	PÃO DOCE DE 50G PRODUTO OBTIDO PELA COCÇÃO, EM CONDIÇÕES TÉCNICAMENTE ADEQUADAS, DE UMA MASSA FERMENTADA, PREPARADA COM FARINHA DE TRIGO E OU OUTRAS FARINHAS QUE CONTENHAM NATURALMENTE PROTEÍNAS FORMADORAS DE GLÚTEN OU ADICIONADAS DAS MESMAS E ÁGUA, PODENDO CONTER OUTROS INGREDIENTES, DE SABOR DOCE, PODENDO CONTER CALDA E COCO RALADO. O PÃO DEVERÁ ESTAR FRESCO (NOVO) NO ATO DA ENTREGA. ENTREGA CONFORME CRONOGRAMA DA SECRETARIA DE EDUCAÇÃO.	Pad. e Conf. No	UN	40.000,0000	0,6700	-	26.800,00
61	PAO FRANCES DE 50 GR PRODUTO OBTIDO PELO AMASSAMENTO E COZIMENTO DE MASSA PREPARADA OBRIGATORIAMENTE COM FARINHA DE TRIGO, SAL (CLORETO DE SÓDIO) E ÁGUA, QUE SE CARACTERIZA POR APRESENTAR CASCA CROCANTE DE COR UNIFORME CASTANHO-DOURADO E MIOLO DE COR BRANCO-CREME DE TEXTURA E GRANULAÇÃO FINA NÃO UNIFORME. O PÃO DEVERÁ ESTAR FRESCO (NOVO) NO ATO DA ENTREGA. ENTREGA DIÁRIA CONFORME CRONOGRAMA DA SECRETARIA DA EDUCAÇÃO.	Pad. e Conf. No	UN	275.000,0000	0,6500	-	178.750,00

Valor Total Adjudicado R\$ 540.950,00

PATRICIA APARECIDA ALVES DA MOTA - CNPJ: 47.752.461/0001-84

Número	Descrição	Marca	Unid.	Qtd.	Vlr Unit.	Vlr Desc.	Vlr Total
18	CARNE BOVINA CARNE BOVINA DE 2º - TIPO ACÉM OU MÚSCULO, REFRIGERADA (TEMPERATURA DE 4º A 7º NO ATO DA ENTREGA), MOÍDA OU PICADA EM CUBOS, LIMPA, COR CARACTERÍSTICA, CONSISTÊNCIA FIRME, ISENTA DE RANÇO, AUSÊNCIA DE ODORES E SABORES ESTRANHOS, AUSÊNCIA DE MANCHAS, PARASITAS E LARVAS. O PERCENTUAL ACEITÁVEL DE SEBO OU GORDURA É DE 10%. DEVE ESTAR ISENTA DE CARTILAGENS E DE OSSOS. ENTREGA FRACIONADA, DE 1 A 2 VEZES POR SEMANA, CONFORME CRONOGRAMA DA SECRETARIA MUNICIPAL DE EDUCAÇÃO.	N/A - N/A	KG	30.000,0000	19,0000	-	570.000,00

Valor Total Adjudicado R\$ 570.000,00

RIBEIRO COMERCIO VAREJISTA E ATACADISTA EIRELI - CNPJ: 19.612.735/0001-02

Número	Descrição	Marca	Unid.	Qtd.	Vlr Unit.	Vlr Desc.	Vlr Total
28	DESINFETANTE DE USO GERAL DESINFETANTE BACTERICIDA PARA USO GERAL, PERFUME FLORAL, FRASCO COM 2 LITROS, CAIXA COM 6 FRASCOS, MARCA DE REFERÊNCIA - CASA (IGUAL OU SUPERIOR)	BIOKRIS - -	CX	500,0000	19,9200	-	9.960,00
33	ESPONJA MULTIUSO - PCT COM 3 UN PARA LAVAGEM DE LOUÇAS, FORMATO RETANGULAR, DUPLA FACE, COMPOSTA DE POLIURETANO E FIBRA SINTÉTICA VERDE E AMARELA. PACOTES COM 3 UNIDADES CADA, DIMENSÕES: 110MM X 75MM X 20MM. DURAÇÃO DE ATÉ 4 SEMANAS.	VIP - -	PC	800,0000	1,7700	-	1.416,00
63	PEDREX - LIMPA PISO 2L LIMPA PEDRAS CONCENTRADO, 2 LITROS. PARA LIMPEZA DE PEDRAS E PISOS RUSTICOS.	BARBAREX - -	UN	200,0000	8,6700	-	1.734,00
88	VASSOURA PARA VASO SANITÁRIO COM SUPORTE PLÁSTICO POLIPROPILENO.	BRUBALAR - -	UN	100,0000	7,3400	-	734,00

Valor Total Adjudicado R\$ 13.844,00

MARIA DA FÉ, 07 de Junho de 2024.

ADILSON DOS SANTOS
Prefeito Municipal

Publicado por:
Carlos Alberto Lemes
Código Identificador:9B7A0FFD

Materia publicada no Diário Oficial dos Municípios Mineiros no dia 21/06/2024. Edição 3794
A verificação de autenticidade da matéria pode ser feita informando o código identificador no site:
<https://www.diariomunicipal.com.br/amm-mg/>



PREFEITURA MUNICIPAL DE MARIA DA FÉ

Endereço: PRAÇA GETÚLIO VARGAS, 60

CENTRO, MARIA DA FÉ - MG

CNPJ: 18.025.957/0001-58

Telefone: (35) 3662-1463

E-mail: contabil@mariadafe.mg.gov.br

Exercício: 2024

Página(s): 1/1



Processo nº 062/2024

Pregão Eletrônico nº 016/2024

Objeto: AQUISIÇÃO DE GÊNEROS ALIMENTÍCIOS PARA COMPOR A MERENDA ESCOLAR DAS ESCOLAS DA REDE MUNICIPAL DE ENSINO, NO 2º SEMESTRE DO ANO LETIVO DE 2024, EM ATENDIMENTO À SECRETARIA MUNICIPAL DE EDUCAÇÃO.

Homologação

Homologo o Processo Licitatório nº062/2024, Pregão Eletrônico nº016/2024, para que produza seus jurídicos e legais efeitos.

- 277 **50.233.381 SHEILA DA COSTA RODRIGUES - CNPJ: 50.233.381/0001-27**
Valor Total de R\$ 364.977,00 (trezentos e sessenta e quatro mil e novecentos e setenta e sete reais)
- 278 **BOKAS MAGAZINE LTDA - CNPJ: 22.462.857/0001-66**
Valor Total de R\$ 18.956,50 (dezoito mil, novecentos e cinquenta e seis reais e cinquenta centavos)
- 279 **COMERCIAL FLORIANO & COSTA LTDA ME - CNPJ: 10.768.487/0001-00**
Valor Total de R\$ 22.490,00 (vinte e dois mil e quatrocentos e noventa reais)
- 280 **D'ANDREIA DISTRIBUIDORA LTDA - CNPJ: 15.413.146/0001-36**
Valor Total de R\$ 688.911,00 (seiscentos e oitenta e oito mil e novecentos e onze reais)
- 281 **DIMPEL LTDA ME - CNPJ: 13.751.798/0001-55**
Valor Total de R\$ 100.390,00 (cem mil e trezentos e noventa reais)
- 282 **FABIANO RODRIGUES PEREIRA - CNPJ: 07.305.281/0001-30**
Valor Total de R\$ 274.150,00 (duzentos e setenta e quatro mil e cento e cinquenta reais)
- 283 **MARIA CLARICE VILAS BOAS RIBEIRO - CNPJ: 38.695.557/0001-67**
Valor Total de R\$ 173.515,00 (cento e setenta e três mil e quinhentos e quinze reais)
- 284 **MOEMA COMERCIAL LTDA - EPP - CNPJ: 03.134.867/0001-28**
Valor Total de R\$ 39.529,00 (trinta e nove mil e quinhentos e vinte e nove reais)
- 285 **M TESTA ATACADO LTDA - CNPJ: 43.044.418/0001-03**
Valor Total de R\$ 2.151,00 (dois mil e cento e cinquenta e um reais)
- 286 **NATURIA INDUSTRIA E COMERCIO DE PAPEIS LTDA - CNPJ: 27.083.214/0001-25**
Valor Total de R\$ 3.950,00 (três mil e novecentos e cinquenta reais)
- 287 **PADARIA E CONFEITARIA NOSSA SENHORA AUXILIADORA LTDA - CNPJ: 23.887.227/0001-04**
Valor Total de R\$ 540.950,00 (quinhentos e quarenta mil e novecentos e cinquenta reais)
- 288 **PATRICIA APARECIDA ALVES DA MOTA - CNPJ: 47.752.461/0001-84**
Valor Total de R\$ 570.000,00 (quinhentos e setenta mil reais)
- 289 **RIBEIRO COMERCIO VAREJISTA E ATACADISTA EIRELI - CNPJ: 19.612.735/0001-02**
Valor Total de R\$ 13.844,00 (treze mil e oitocentos e quarenta e quatro reais)

MARIA DA FÉ, 07 de Junho de 2024.

ADILSON DOS SANTOS
PREFEITO MUNICIPAL

ESTADO DE MINAS GERAIS
PREFEITURA MUNICIPAL DE MARIA DA FÉ

DEPARTAMENTO DE COMPRAS E LICITAÇÃO DA PREFEITURA DE
MARIA DA FÉ
HOMOLOGAÇÃO



Processo nº 062/2024

Pregão Eletrônico nº 016/2024

Objeto: AQUISIÇÃO DE GÊNEROS ALIMENTÍCIOS PARA COMPOR A MERENDA ESCOLAR DAS ESCOLAS DA REDE MUNICIPAL DE ENSINO, NO 2º SEMESTRE DO ANO LETIVO DE 2024, EM ATENDIMENTO À SECRETARIA MUNICIPAL DE EDUCAÇÃO.

Homologação

Homologo o Processo Licitatório nº062/2024, Pregão Eletrônico nº016/2024, para que produza seus jurídicos e legais efeitos.

50.233.381 SHEILA DA COSTA RODRIGUES - CNPJ: 50.233.381/0001-27

Valor Total de R\$ 364.977,00 (trezentos e sessenta e quatro mil e novecentos e setenta e sete reais)

BOKAS MAGAZINE LTDA - CNPJ: 22.462.857/0001-66

Valor Total de R\$ 18.956,50 (dezoito mil, novecentos e cinquenta e seis reais e cinquenta centavos)

COMERCIAL FLORIANO & COSTA LTDA ME - CNPJ: 10.768.487/0001-00

Valor Total de R\$ 22.490,00 (vinte e dois mil e quatrocentos e noventa reais)

D'ANDREIA DISTRIBUIDORA LTDA - CNPJ: 15.413.146/0001-36

Valor Total de R\$ 688.911,00 (seiscentos e oitenta e oito mil e novecentos e onze reais)

DIMIPEL LTDA ME - CNPJ: 13.751.798/0001-55

Valor Total de R\$ 100.390,00 (cem mil e trezentos e noventa reais)

FABIANO RODRIGUES PEREIRA - CNPJ: 07.305.281/0001-30

Valor Total de R\$ 274.150,00 (duzentos e setenta e quatro mil e cento e cinquenta reais)

MARIA CLARICE VILAS BOAS RIBEIRO - CNPJ: 38.695.557/0001-67

Valor Total de R\$ 173.515,00 (cento e setenta e três mil e quinhentos e quinze reais)

MOEMA COMERCIAL LTDA - EPP - CNPJ: 03.134.867/0001-28

Valor Total de R\$ 39.529,00 (trinta e nove mil e quinhentos e vinte e nove reais)

M TESTA ATACADO LTDA - CNPJ: 43.044.418/0001-03

Valor Total de R\$ 2.151,00 (dois mil e cento e cinquenta e um reais)

NATURIA INDUSTRIA E COMERCIO DE PAPEIS LTDA - CNPJ: 27.083.214/0001-25

Valor Total de R\$ 3.950,00 (três mil e novecentos e cinquenta reais)

**PADARIA E CONFEITARIA NOSSA SENHORA
AUXILIADORA LTDA - CNPJ: 23.887.227/0001-04**
Valor Total de R\$ 540.950,00 (quinhentos e quarenta mil e
novecentos e cinquenta reais)

**PATRICIA APARECIDA ALVES DA MOTA - CNPJ:
47.752.461/0001-84**
Valor Total de R\$ 570.000,00 (quinhentos e setenta mil reais)

**RIBEIRO COMERCIO VAREJISTA E ATACADISTA
EIRELI - CNPJ: 19.612.735/0001-02**
Valor Total de R\$ 13.844,00 (treze mil e oitocentos e quarenta
e quatro reais)

MARIA DA FÉ, 07 de Junho de 2024.

ADILSON DOS SANTOS
Prefeito Municipal

Publicado por:
Carlos Alberto Lemes
Código Identificador:6FCEDDC0



Matéria publicada no Diário Oficial dos Municípios Mineiros
no dia 21/06/2024. Edição 3794
A verificação de autenticidade da matéria pode ser feita
informando o código identificador no site:
<https://www.diariomunicipal.com.br/amm-mg/>