

**PREFEITURA MUNICIPAL DE MARIA DA FÉ**

Endereço: PRAÇA GETÚLIO VARGAS, 60

CENTRO, MARIA DA FÉ - MG

CNPJ: 18.025.957/0001-58

Telefone: (35) 3662-1463

E-mail: contabil@mariadafe.mg.gov.br

Exercício: 2023

Página(s): 1/6

**Processo nº 044/2023****Pregão Eletrônico nº 005/2023****Objeto: AQUISIÇÃO MATERIAL DE EXPEDIENTE E PAPELARIA PARA DEMANDA DA REDE MUNICIPAL DE ENSINO E SECRETARIA MUNICIPAL DE EDUCAÇÃO.****Adjudicação**

Adjudico às empresas licitantes que ao serem habilitadas no presente certame, apresentaram suas propostas de preços e foram classificadas, com o menor preço por item conforme abaixo:

**ALIANÇA COMÉRCIO E DISTRIBUIÇÃO LTDA - CNPJ: 31.486.195/0001-55**

Número	Descrição	Marca	Unidade	Quantidade	Vir Unit.	Vir Desc.	Valor Total
11	ARQUIVO MORTO POLIONDA AZUL	POLIBRAS -	UN	120,0000	5,1500	-	618,00
13	BARBANTE CRU 8 FIOS	JAF - 75MTS.	RL	500,0000	2,4700	-	1.235,00
16	BEXIGA Nº 07	JOY - Nº7	PC	100,0000	5,8500	-	585,00
17	BEXIGA Nº 12	JOY - Nº11	PC	350,0000	14,3000	-	5.005,00
18	BEXIGA Nº 9 - CORES VARIADAS	JOY - Nº9	PC	350,0000	11,4400	-	4.004,00
19	BEXIGA Nº 9 - ESTAMPADA	JOY -	UN	350,0000	19,9500	-	6.982,50
20	BEXIGAS CORAÇÃO 6,00 POLEGADAS VERMELHO QUENTE PACOTE COM 50	JOY - 2 PCT C/2	UN	350,0000	9,1000	-	3.185,00
63	CETIM 15MM	GITEX -	RL	20,0000	17,1600	-	343,20
64	CLIPS 2/0	TOP - C/100	CX	500,0000	1,8200	-	910,00
69	COLA COLORIDA	PIRA - CC-2100	CX	1.000,0000	6,3100	-	6.310,00
83	DUREX PEQUENO	NASTRO -	UN	2.500,0000	0,7900	-	1.975,00
89	ENVELOPE CONVITE 162MM X 229	SCRITY -	CX	100,0000	90,0000	-	9.000,00
92	ENVELOPE OFÍCIO 114X229MM	SCRITY -	UN	100,0000	0,1300	-	13,00
100	ESQUADRO 45°	MAXCRIL - 45°	UN	1.000,0000	1,0000	-	1.000,00
101	ESQUADRO 60°	MAXCRIL - 60°	UN	1.000,0000	1,0400	-	1.040,00
103	ETIQUETA ADESIVA	OFF PAPER -	CX	100,0000	37,5000	-	3.750,00
105	EVA COM GLITER - CORES DIVERSAS	BRW - LISO	UN	1.500,0000	3,2000	-	4.800,00
117	GIZ ESCOLAR PLASTIFICADO	DELTA -	CX	10,0000	4,4000	-	44,00
118	GIZ ESCOLAR PLASTIFICADO COLORIDO	DELTA -	CX	10,0000	5,4000	-	54,00
145	LIVRO PARA REGISTRO DE ATAS - 50FLS	GRIFFE -	UN	250,0000	8,4500	-	2.112,50
149	MAPA COMPLETO DA ANATOMIA HUMANA	MULTIMAPAS -	UN	800,0000	19,5000	-	15.600,00
151	METALOIDE 10 MM - CORES	LANTECOR -	UN	250,0000	3,9000	-	975,00
157	PAPEL ADESIVO A4	OFF PAPER -	PC	200,0000	20,0000	-	4.000,00
159	PAPEL CAMURÇA	ART FLOC -	PC	150,0000	25,0000	-	3.750,00
161	PAPEL CELOFANE COLORIDO	RST - CORES	PC	200,0000	45,0000	-	9.000,00
162	PAPEL CELOFANE TRANSPARENTE	RST - TRANSP.	PC	200,0000	45,0000	-	9.000,00
167	PAPEL DOBRADURA	RST - C/50	PC	200,0000	20,0000	-	4.000,00
171	PAPEL LAMINADO	RST - C/40	PC	100,0000	32,2400	-	3.224,00
172	PAPEL LINHO	USA - 180G.	CX	350,0000	14,8200	-	5.187,00
178	PAPEL TEXTURIZADO - CASCA DE OVO	USA - 180G.	CX	20,0000	12,8700	-	257,40
179	PAPEL VERGÊ	USA - 180G.	CX	20,0000	12,3500	-	247,00
181	PASTA CATÁLOGO - C/100 PLÁSTICOS	DAC - 192	UN	50,0000	20,8000	-	1.040,00
182	PASTA CLASSIFICADORA	DELUCA - C/20	PC	50,0000	95,0000	-	4.750,00
190	PASTA SANFONADA - DUPLICATA (JAN/DEZ)	PLASCONY -	UN	50,0000	5,6400	-	282,00
205	PINCEL NÚMERO 12	CASTELO -	PC	50,0000	11,0500	-	552,50
210	PLÁSTICO TRANSPARENTE	POLITAC -	RL	100,0000	319,5000	-	31.950,00
211	PORTA LÁPIS/CLIPS/LEMBRETES - ACRÍLICO	MAXCRIL -	UN	50,0000	10,6600	-	533,00
238	TRANSFERIDOR 360°	MAXCRIL -	UN	1.000,0000	1,3000	-	1.300,00

Valor Total Adjudicado R\$ 148.614,10

**ATIVA MALL COMÉRCIO DE UTILIDADES LTDA - CNPJ: 11.663.568/0001-09**

Número	Descrição	Marca	Unidade	Quantidade	Vir Unit.	Vir Desc.	Valor Total
203	PINCEL ATÔMICO FINO	BE ART - BE	CX	500,0000	15,0000	-	7.500,00
214	PRANCHETA TRANSPARENTE - OFÍCIO	BE ART - BE	UN	100,0000	13,0000	-	1.300,00
229	TESOURA ESCOLAR	BE ART - BE	UN	2.000,0000	1,5500	-	3.100,00

Valor Total Adjudicado R\$ 11.900,00

**ATUAL PAPELARIA E INFORMATICA EIRELI - CNPJ: 32.089.816/0001-20**

Número	Descrição	Marca	Unidade	Quantidade	Vir Unit.	Vir Desc.	Valor Total
7	APONTADOR DE LÁPIS ESCOLAR (SIMPLES)	elite - 1 FURO	CX	100,0000	4,9000	-	490,00
14	BATERIA CR2032 3V (TIPO MOEDA)	ELGIN -	CARTEL	100,0000	5,6000	-	560,00

**PREFEITURA MUNICIPAL DE MARIA DA FÉ**

Endereço: PRAÇA GETÚLIO VARGAS, 60

CENTRO, MARIA DA FÉ - MG

CNPJ: 18.025.957/0001-58

Telefone: (35) 3662-1463

E-mail: contabil@mariadafe.mg.gov.br

Exercício: 2023

Página(s): 2/6

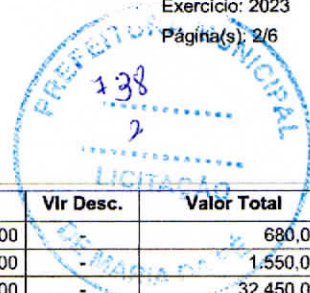

Número	Descrição	Marca	Unidade	Quantidade	Vlr Unit.	Vlr Desc.	Valor Total
46	CALCULADORA DE MESA	CCD9805-12 -	UN	50,0000	13,6000	-	680,00
57	CARREGADOR DE PILHAS	MOX - C/4	UN	20,0000	77,5000	-	1.550,00
59	CARTOLINA BRANCA	ANIN -	PC	500,0000	64,9000	-	32.450,00
60	CARTOLINA COLORIDA	ANIN -	PC	200,0000	67,5000	-	13.500,00
62	CD-R PARA GRAVAÇÃO	ELGIN -	UN	50,0000	0,8600	-	43,00
66	COLA BRANCA 110 GR	PIRATININGA	UN	450,0000	2,1000	-	945,00
67	COLA BRANCA 500 GR	PIRATININGA	UN	1.000,0000	6,1000	-	6.100,00
81	DUREX GRANDE	ALLTAPE -	UN	1.000,0000	1,0300	-	1.030,00
82	DUREX LARGO	ALLTAPE -	UN	2.500,0000	3,1500	-	7.875,00
111	FITA CREPE 18 MM X 50 M	ALLTAPE -	PC	250,0000	22,6000	-	5.650,00
113	FOLHA DE ACETATO A4	KAZ - PCT C/10	PC	100,0000	33,1500	-	3.315,00
123	GRAMPEADOR MESA, G104	DOTAD - 25	UN	20,0000	15,3500	-	307,00
150	MASSA DE MODELAR 180G	MAGIX - 12	CX	5.000,0000	3,0200	-	15.100,00
175	PAPEL SULFITE A4	ONE/SUZANO	CX	1.500,0000	266,3800	-	399.570,00
176	PAPEL SULFITE COLORIDO	SENINHA -	PC	250,0000	6,7200	-	1.680,00
177	PAPEL SULFITE OFÍCIO 2	REPORT/SUZA	CX	50,0000	330,4600	-	16.523,00
196	Pen Drive 16GB	MULTILASER -	UN	100,0000	18,0900	-	1.809,00
200	PILHA PEQUENA	ELGIN - C/4	PC	50,0000	6,4900	-	324,50
204	PINCEL MARCA TEXTO	MASTERPRINT	UN	150,0000	1,0800	-	162,00
207	PISTOLA DE COLA QUENTE - GRANDE	CHRISCHRIS -	UN	150,0000	19,1800	-	2.877,00
208	PISTOLA DE COLA QUENTE - PEQUENA	CHRISCHRIS -	UN	150,0000	15,0400	-	2.256,00
217	REFIL COLA QUENTE FINO	HAVERSUR/CL	KG	100,0000	41,7900	-	4.179,00
218	REFIL COLA QUENTE GROSSO	HAVERSUR/CL	KG	100,0000	41,4900	-	4.149,00
220	RÉGUA 30 CM	ACRINIL -	UN	500,0000	1,0900	-	545,00
237	TNT 60G	SANTA FÉ -	RL	10,0000	79,1800	-	791,80

Valor Total Adjudicado R\$ 524.461,30

**BOKAS MAGAZINE LTDA - CNPJ: 22.462.857/0001-66**

Número	Descrição	Marca	Unidade	Quantidade	Vlr Unit.	Vlr Desc.	Valor Total
9	ARQUIVO MORTO	SÃO CARLOS -	UN	100,0000	2,9400	-	294,00
10	ARQUIVO MORTO DE PAPELÃO (KRAFT)	SÃO CARLOS -	UN	100,0000	2,5300	-	253,00
23	BOLAS DE ISOPOR 100MM	STYROFORM -	UN	850,0000	2,1300	-	1.810,50
25	BOLAS DE ISOPOR 35MM	STYROFORM -	UN	850,0000	0,1500	-	127,50
26	BOLAS DE ISOPOR 50MM	STYROFORM -	UN	850,0000	0,3700	-	314,50
27	BOLAS DE ISOPOR 75MM	STYROFORM -	UN	850,0000	0,9900	-	841,50
28	BORRACHA BRANCA ESCOLAR	LEO LEO -	CX	1.000,0000	11,0400	-	11.040,00
41	CAIXA ARQUIVO MORTO POLIONDA	POLIBRAS -	UN	100,0000	5,1400	-	514,00
50	CANETA HIDROGRÁFICA (CANETINHAS)	LEO LEO -	PC	150,0000	3,5900	-	538,50
70	COLA COM GLITER	LEO LEO -	CX	1.000,0000	7,8200	-	7.820,00
75	CONTACT TRANSPARENTE	LEO LEO -	RL	50,0000	63,3900	-	3.169,50
80	DUREX COLORIDO	NASTRO -	PC	500,0000	4,9300	-	2.465,00
104	EVA	LEO LEO -	PC	2.000,0000	5,8900	-	11.780,00
109	FITA ADESIVA - DUPLA FACE	ALTAPPE -	PC	250,0000	24,5000	-	6.125,00
115	GIZÃO DE CERA JUMBO TRIANGULAR - 12 CORES	PIRA -	CX	2.500,0000	5,2800	-	13.200,00
124	GRAMPEADOR PAPEL PARA 100FLS	LEO LEO -	UN	20,0000	65,6000	-	1.312,00
125	GRAMPEADOR PROFISSIONAL	LEO LEO -	UN	20,0000	65,6000	-	1.312,00
127	GRAMPO PARA GRAMPEADOR CX C/ 5000 UN	LEO LEO -	CX	500,0000	5,1800	-	2.590,00
130	GRAMPO P/ GRAMPEADOR 26/06 (COBREADO) C/5000	LEO LEO -	CX	500,0000	5,1900	-	2.595,00
139	LÁPIS DE COR, LONGO, 12 CORES	LEO LEO -	UN	3.500,0000	4,1800	-	14.630,00
140	LÁPIS PRETO Nº 02 - MODELO JUMBO	LEO LEO -	CX	500,0000	28,2600	-	14.130,00
141	LÁPIS PRETO Nº 2	LEO LEO -	CX	1.500,0000	38,0400	-	57.060,00
154	PALETA DE TINTA AQUARELA	LEO LEO -	UN	200,0000	8,8300	-	1.766,00
163	PAPEL COLOR SET	MINAS -	PC	2.000,0000	15,5900	-	31.180,00
184	PASTA MALETA - POLIONDA GRANDE	POLIBRAS -	UN	50,0000	27,8300	-	1.391,50
189	PASTA POLIONDA LARGA	POLIBRAS -	UN	50,0000	4,4900	-	224,50
191	PASTA SANFONADA - OFÍCIO	POLIBRAS -	UN	50,0000	17,2700	-	863,50
192	PASTA SUSPensa KRAFT	TP PASTAS -	CX	50,0000	102,9900	-	5.149,50
194	PASTA TIPO L	ACP -	UN	50,0000	0,8000	-	40,00
206	PINCEL PARA QUADRO BRANCO	LEO LEO -	CX	5.000,0000	19,4000	-	97.000,00
212	POSTIT TAMANHO MÉDIO	LEO LEO -	UN	50,0000	4,3900	-	219,50
213	POSTIT TAMANHO PEQUENO	LEO LEO -	PC	50,0000	4,9900	-	249,50
215	PRENDEDOR DE PAPEL	LEO LEO -	CX	250,0000	16,9400	-	4.235,00
228	TESOURA DE PICOAR	LEO LEO -	CX	80,0000	61,9300	-	4.954,40

Valor Total Adjudicado R\$ 301.195,40

**COMERCIAL FLORIANO & COSTA LTDA ME - CNPJ: 10.768.487/0001-00**

Número	Descrição	Marca	Unidade	Quantidade	Vlr Unit.	Vlr Desc.	Valor Total
--------	-----------	-------	---------	------------	-----------	-----------	-------------

**PREFEITURA MUNICIPAL DE MARIA DA FÉ**

Endereço: PRAÇA GETÚLIO VARGAS, 60

CENTRO, MARIA DA FÉ - MG

CNPJ: 18.025.957/0001-58

Telefone: (35) 3662-1463

E-mail: contabil@mariadafe.mg.gov.br

Exercício: 2023

Página(s): 3/6

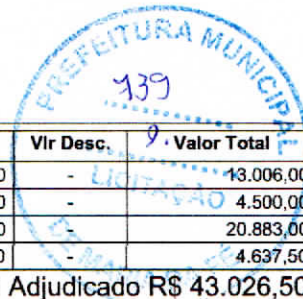

Número	Descrição	Marca	Unidade	Quantidade	Vlr Unit.	Vlr Desc.	Valor Total
39	CADERNO PEQUENO PAUTA VERDE	JANDAIA -	PC	350,0000	37,1600	-	13.006,00
95	ENVELOPE VISITA 72MM X 108MM	KAZ - KAZ	CX	100,0000	45,0000	-	4.500,00
221	RÉGUA DE AÇO 60CM	KAZ - KAZ	PC	100,0000	208,8300	-	20.883,00
231	TINTA ACRÍLICA ESCOLAR	KAZ - KAZ	UN	250,0000	18,5500	-	4.637,50

Valor Total Adjudicado R\$ 43.026,50

**DANDREIA DISTRIBUIDORA LTDA - CNPJ: 15.413.146/0001-36**

Número	Descrição	Marca	Unidade	Quantidade	Vlr Unit.	Vlr Desc.	Valor Total
116	GIZ DE CERA PARA EVA	PENTEL -	CX	1.000,0000	12,0000	-	12.000,00
121	GLOBO TERRESTRE 30CM	LIBRERIA -	UN	80,0000	144,9000	-	11.592,00
170	PAPEL KRAFT OURO	SANTECK -	PC	100,0000	174,2300	-	17.423,00
193	PASTA SUSPensa PLASTIFICADA.	DELLO -	CX	50,0000	134,0400	-	6.702,00
216	PROTETOR PARA DOCUMENTO	ACP - ACP	UN	500,0000	0,3900	-	195,00

Valor Total Adjudicado R\$ 47.912,00

**Fabiano Bittencourt dos Santos ME - CNPJ: 17.242.477/0001-86**

Número	Descrição	Marca	Unidade	Quantidade	Vlr Unit.	Vlr Desc.	Valor Total
2	ALFINETE NIQUELADO	acc - Alfinete	CX	100,0000	7,8000	-	780,00
4	ALMOFADA PARA CARIMBO - MÉDIA (Nº 3)	Ster print - Al	UN	30,0000	5,5000	-	165,00
24	BOLAS DE ISOPOR 150MM	Styro Form - Bo	UN	850,0000	4,4000	-	3.740,00
68	COLA CASCOREZ	Piratinga - C	UN	25,0000	32,0000	-	800,00
72	COLA INSTANTÂNEA MULTIUSO, 50G	Rendi Cola - Co	UN	200,0000	14,2000	-	2.840,00
96	ESPIRAL PARA ENCADERNAÇÃO 12MM	Lassane - Espir	PC	50,0000	25,0000	-	1.250,00
97	ESPIRAL PARA ENCADERNAÇÃO 17MM	Lassane - Espir	PC	50,0000	44,0000	-	2.200,00
98	ESPIRAL PARA ENCADERNAÇÃO 25MM	Lassane - Espir	PC	50,0000	33,5000	-	1.675,00
99	ESPIRAL PARA ENCADERNAÇÃO 33MM	Lassane - Espir	PC	50,0000	44,0000	-	2.200,00
132	KIT GEOMÉTRICO EM MDF	Cagama - Kit	UN	25,0000	76,4400	-	1.911,00
137	LANTEJOULA METALIZADA	Honey - Lntejol	PC	50,0000	2,2700	-	113,50
156	PALITO DE PICOLÉ	Theoto - Palito	PC	800,0000	3,5000	-	2.800,00
232	TINTA GUACHE - CAIXA COM 6 CORES	Piratinga - t	CX	3.000,0000	3,2200	-	9.660,00
233	TINTA GUACHE ESCOLAR 250ML	Piratinga - T	UN	1.500,0000	4,0300	-	6.045,00
234	TINTA PARA CARIMBO 40 ML	Piratinga - T	FR	50,0000	2,4200	-	121,00

Valor Total Adjudicado R\$ 36.300,50

**LC COMÉRCIOS DE EMBALAGENS LTDA - CNPJ: 47.190.313/0001-13**

Número	Descrição	Marca	Unidade	Quantidade	Vlr Unit.	Vlr Desc.	Valor Total
5	APAGADOR DE QUADRO	souza - souza	UN	75,0000	4,7900	-	359,25
37	CADERNO PEQUENO BROCHURA 48 FLS	panamericana -	PC	350,0000	39,4900	-	13.821,50
230	TESOURA GRANDE	brw - brw	UN	100,0000	6,8500	-	685,00

Valor Total Adjudicado R\$ 14.865,75

**MOEMA COMERCIAL LTDA - CNPJ: 03.134.867/0001-28**

Número	Descrição	Marca	Unidade	Quantidade	Vlr Unit.	Vlr Desc.	Valor Total
78	CRACHÁ DE IDENTIFICAÇÃO SIMPLES	ACP - CRACHA	UN	1.000,0000	0,9600	-	960,00
120	GLOBO TERRESTRE 13CM	VMP - GLOBO	UN	80,0000	27,9500	-	2.236,00
158	PAPEL BO	SANTECK -	PC	150,0000	150,9700	-	22.645,50
164	PAPEL COUCHE OU ESPELHO COM BRILHO	GESSELE -	PC	200,0000	17,8800	-	3.576,00
168	PAPEL ESPELHO	GESSELE -	PC	150,0000	24,2200	-	3.633,00
169	PAPEL FOTOGRÁFICO	MASTERPRINT	CX	350,0000	21,4800	-	7.518,00
173	PAPEL PEDRA	ZAMBERETI -	PC	50,0000	25,2000	-	1.260,00
183	PASTA DE PAPELÃO COM GRAMPO	FRAMA -	UN	50,0000	2,0400	-	102,00
224	SUPORTE PARA FITA ADESIVA, GRANDE	CAVIA -	UN	25,0000	19,0800	-	477,00

Valor Total Adjudicado R\$ 42.407,50

**MULTBRANDS COMERCIO DE ELETRONICOS LTDA - CNPJ: 44.462.595/0001-72**

Número	Descrição	Marca	Unidade	Quantidade	Vlr Unit.	Vlr Desc.	Valor Total
201	PILHA RECARREGÁVEL AA	ALFACELL -	UN	50,0000	26,4900	-	1.324,50
202	PILHA RECARREGÁVEL AAA	ALFACELL -	UN	50,0000	29,8900	-	1.494,50

Valor Total Adjudicado R\$ 2.819,00

**ODETE MARIA FREITAS - CNPJ: 45.897.289/0001-21**

Número	Descrição	Marca	Unidade	Quantidade	Vlr Unit.	Vlr Desc.	Valor Total
44	CALCULADORA CIENTIFICA	BENKO - MS	UN	25,0000	29,0000	-	725,00
45	CALCULADORA DE BOLSO	CLASSE - JL	UN	1.000,0000	6,7500	-	6.750,00
79	DESUMIDIFICADOR DE PAPEL	MENNO - A4	UN	5,0000	327,0000	-	1.635,00

**PREFEITURA MUNICIPAL DE MARIA DA FÉ**

Endereço: PRAÇA GETÚLIO VARGAS, 60

CENTRO, MARIA DA FÉ - MG

CNPJ: 18.025.957/0001-58

Telefone: (35) 3662-1463

E-mail: contabil@mariadafe.mg.gov.br

Exercício: 2023

Página(s): 4/6



Número	Descrição	Marca	Unidade	Quantidade	Vlr Unit.	Vlr Desc.	Valor Total
84	DVD-R	MULTILASER -	UN	50,0000	0,9100	-	45,50
134	LAMPADA LED 15W	L&D --	UN	850,0000	7,6000	-	6.460,00
135	LÂMPADA LED 30W	AVANT --	UN	850,0000	19,9000	-	16.915,00
136	LAMPADA LED TUBULAR 18W	KIAN --	UN	850,0000	12,7500	-	10.837,50
152	MOUSE ÓPTICO	K-MEX --	UN	50,0000	7,6500	-	382,50
153	MOUSE PAD	MULTILASER -	UN	100,0000	5,0000	-	500,00
199	PILHA PALITO	ELGIN --	PC	50,0000	5,8000	-	290,00
222	ROTEADOR WIRELES - 4 ANTENAS	MERCUSYS -	UN	50,0000	130,0000	-	6.500,00
227	TECLADO PARA COMPUTADOR.	MAXPRINT --	UN	50,0000	23,5000	-	1.175,00

Valor Total Adjudicado R\$ 52.215,50

**ORLA DISTRIBUIDORA DE PRODUTOS EIRELI - CNPJ: 04.013.164/0001-04**

Número	Descrição	Marca	Unidade	Quantidade	Vlr Unit.	Vlr Desc.	Valor Total
3	ALFINETE PARA MAPA	JOCAR -	CX	100,0000	3,1900	-	319,00
33	CADERNO BROCHURA CAPA DURA	CREDEAL -	UN	600,0000	3,8000	-	2.280,00
35	CADERNO BROCHURÃO SEM PAUTAS, 60 FLS	CREDEAL -	PC	350,0000	41,0000	-	14.350,00
36	CADERNO CARTOGRAFIA ESPIRAL	CREDEAL -	PC	350,0000	41,5000	-	14.525,00
38	CADERNO PEQUENO DE CALIGRAFIA	CREDEAL -	PC	350,0000	34,0000	-	11.900,00
42	CAIXA ARQUIVO PAPELÃO RECICLADO (OFÍCIO)	JUSSARA -	UN	100,0000	2,9000	-	290,00
43	CAIXA CORRESPONDÊNCIA TRADICIONAL (TRIPLA)	F. FACIL - TRIP	UN	100,0000	60,0000	-	6.000,00
54	CAPA PARA ENCADENAÇÃO PRETA	ACP - PRETA	PC	100,0000	13,0500	-	1.305,00
73	COLA PARA EVA 90G	ZASTRAZ - P/	UN	100,0000	4,4500	-	445,00
77	CORRETIVO LÍQUIDO 18ML - A BASE DE ÁGUA	ZASTRAZ -	UN	800,0000	1,7400	-	1.392,00
85	ELÁSTICO LÁTEX - AMARELO	PREMIER -	PC	40,0000	20,5000	-	820,00
90	ENVELOPE MÉDIO BRANCO	SCRITY -	CX	100,0000	74,0000	-	7.400,00
93	ENVELOPE OFÍCIO BRANCO	SCRITY -	CX	100,0000	102,9500	-	10.295,00
112	FITILHO	BF - CORES	UN	100,0000	1,8400	-	184,00
131	KIT DE TINTA FACIAL CREMOSA	YUR - TINTA	CX	150,0000	13,0000	-	1.950,00
133	LAMINA PARA ESTILETE	JOCAR - AÇO	KIT	100,0000	5,2000	-	520,00
142	LASTEX	SÃO JOSÉ -	UN	200,0000	0,9500	-	190,00
143	LIVRO PARA REGISTRO DE ATAS - 100FLS	SD - ATA 100	UN	250,0000	11,0500	-	2.762,50
144	LIVRO PARA REGISTRO DE ATAS - 200FLS	SD - ATA 200	UN	250,0000	23,0000	-	5.750,00
148	LIXEIRA TIPO ESCRITÓRIO 10L	ARQPLAST -	UN	20,0000	6,0000	-	120,00
165	PAPEL CREPOM	NP - CREPOM	CX	500,0000	48,0000	-	24.000,00
166	PAPEL DE SEDA	np - SEDA	PC	150,0000	25,5000	-	3.825,00
185	PASTA PLÁSTICA - COM CANALETA	DAC - CRISTAL	UN	50,0000	2,5000	-	125,00
186	PASTA PLÁSTICA - LOMBO	POLIBRAS -	UN	50,0000	4,2000	-	210,00
219	RÉGUA 20 CM	WALEU -	UN	500,0000	0,7200	-	360,00
225	SUPORTE PARA FITA ADESIVA, PEQUENO	CAVIA -	UN	50,0000	10,0000	-	500,00

Valor Total Adjudicado R\$ 111.817,50

**PAPELARIA E COPIADORA COPYSUL LTDA - CNPJ: 68.533.967/0001-72**

Número	Descrição	Marca	Unidade	Quantidade	Vlr Unit.	Vlr Desc.	Valor Total
47	CANETA ESFEROGRÁFICA 0.8mm CRISTAL, PONTA FINA	MASTER -	CX	200,0000	30,0000	-	6.000,00
65	CLIPS 8/0	CLIPS TOP -	CX	500,0000	1,7500	-	875,00
71	COLA EM BASTÃO, 20G	GATTE -	UN	2.000,0000	1,2600	-	2.520,00
138	LÁPIS DE COR JUMBO TRIANGULAR	MASTER -	UN	1.000,0000	10,0000	-	10.000,00
180	PASTA A/Z - OFÍCIO	FRAMA -	UN	50,0000	13,0000	-	650,00

Valor Total Adjudicado R\$ 20.045,00

**PAPELARIA PAPEL CARTAZ LTDA - CNPJ: 24.005.316/0001-34**

Número	Descrição	Marca	Unidade	Quantidade	Vlr Unit.	Vlr Desc.	Valor Total
21	BOBINA DE CALCULADORA	PRIMUS -	UN	350,0000	1,7300	-	605,50
48	CANETA ESFEROGRÁFICA 1.0mm KILOMÉTRICA	COMPACTOR -	CX	200,0000	35,9400	-	7.188,00
56	CAPINHA PARA CD/DVD	SCRITY -	UN	50,0000	0,2300	-	11,50
86	ENVELOPE A4 BRANCO Sof732	SCRITY -	CX	100,0000	103,9000	-	10.390,00
94	ENVELOPE SACO PARDO OFÍCIO	SCRITY -	CX	100,0000	88,4400	-	8.844,00
108	FICHA PAUTADA 5 X 8	SÃO	PC	25,0000	15,3000	-	382,50
147	LIXAS D'ÁGUA NUMERO 120	TIGRE - TIGRE	UN	100,0000	0,7900	-	79,00
155	PALITO DE CHURRASCO	THEOTO -	PC	800,0000	5,7700	-	4.616,00
180	PAPEL CARTÃO COM BRILHO	RST - RST	PC	500,0000	38,7000	-	19.350,00
188	PASTA POLIONDA GRANDE	POLYBRAS -	UN	50,0000	43,1500	-	2.157,50
197	PERCEVEJO LATONADO	BRW - BRW	CX	100,0000	2,5000	-	250,00
198	PERFURADOR MÉDIO PARA PAPEL	BRW - BRW	UN	50,0000	22,4000	-	1.120,00
209	PLÁSTICO PARA PASTA CATÁLOGO (GROSSO)	DAC - DAC	UN	200,0000	0,3000	-	60,00
223	SACO PLÁSTICO OFÍCIO	DAC - DAC	UN	150,0000	0,3100	-	46,50

**PREFEITURA MUNICIPAL DE MARIA DA FÉ**

Endereço: PRAÇA GETÚLIO VARGAS, 60

CENTRO, MARIA DA FÉ - MG

CNPJ: 18.025.957/0001-58

Telefone: (35) 3662-1463

E-mail: contabil@mariadafe.mg.gov.br

Exercício: 2023

Página(s): 5/6

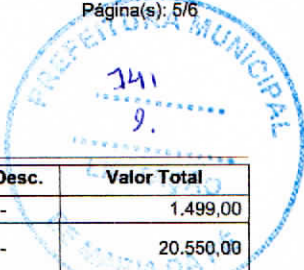

Número	Descrição	Marca	Unidade	Quantidade	Vir Unit.	Vir Desc.	Valor Total
226	TECIDO OXFORD	TITA - TITA	M	100,0000	14,9900	-	1.499,00
235	TINTA REFIL PARA MARCADOR DE QUADRO BRANCO	BRW - BRW	UN	5,000,0000	4,1100	-	20.550,00

Valor Total Adjudicado R\$ 77.149,50

**PEPALU COMERCIAL - ARTIGOS DE PAPELARIA E EQUIPAMENTOS LTDA - CNPJ: 32.320.499/0001-00**

Número	Descrição	Marca	Unidade	Quantidade	Vir Unit.	Vir Desc.	Valor Total
106	EXTRATOR DE GRAMPO	CAVIA - CA-111	UN	50,0000	1,2000	-	60,00

Valor Total Adjudicado R\$ 60,00

**QUIK DISTRIBUIDORA DE ARMARINHOS LTDA - CNPJ: 08.202.176/0001-38**

Número	Descrição	Marca	Unidade	Quantidade	Vir Unit.	Vir Desc.	Valor Total
1	AGENDA DIÁRIA - PERMANENTE	WIN - WIN	UN	50,0000	24,9000	-	1.245,00
8	APONTADOR PARA LÁPIS JUMBO COM DEPÓSITO.	TRISS - TRISS	UN	100,0000	1,3500	-	135,00
31	CADEADO E-40MM	GLORY -	UN	50,0000	24,5000	-	1.225,00
52	CANUDO DE FORMATURA AZUL	MM - MM	UN	5,000,0000	7,4000	-	37.000,00
53	CANUDO DE FORMATURA VERMELHO	MM - MM	UN	5,000,0000	7,4000	-	37.000,00
55	CAPA PARA ENCADERNAÇÃO TRANSPARENTE CRISTAL	LASSANE - LASSA	PC	100,0000	19,4000	-	1.940,00
76	CORRETIVO EM FITA	MASTERPRINT	UN	250,0000	3,9500	-	987,50
88	ENVELOPE COMERCIAL 114X162	SCRITY -	UN	500,0000	0,1000	-	50,00
91	ENVELOPE MÉDIO OURO	SCRITY -	CX	100,0000	83,0000	-	8.300,00
102	ESTILETE PLÁSTICO REFORÇADO 18MM	AIH - AIH	UN	50,0000	1,9900	-	99,50
107	EXTRATOR DE GRAMPO - TIPO PIRANHA	WIN - WIN	UN	50,0000	3,5000	-	175,00
119	GLITER EM PÓ	CITY - CITY	PT	500,0000	0,5800	-	290,00
239	VELCRO PRETO	NYBC - NYBC	M	100,0000	4,4900	-	449,00

Valor Total Adjudicado R\$ 88.896,00

**REIS DSITRIBUIDORA DE PRODUTOS ELETRONICOS LTDA - CNPJ: 18.444.948/0001-00**

Número	Descrição	Marca	Unidade	Quantidade	Vir Unit.	Vir Desc.	Valor Total
32	CADEADO E-50MM	PILLER -	UN	50,0000	24,7400	-	1.237,00

Valor Total Adjudicado R\$ 1.237,00

**RIBEIRO COMERCIO VAREJISTA E ATACADISTA EIRELI - CNPJ: 19.612.735/0001-02**

Número	Descrição	Marca	Unidade	Quantidade	Vir Unit.	Vir Desc.	Valor Total
29	CADEADO E-20MM	BRAVO -	UN	50,0000	9,8500	-	492,50
30	CADEADO E-30MM	PILLER -	UN	50,0000	18,1700	-	908,50
40	CADERNO QUADRICULADO	FORONI -	PC	350,0000	25,7800	-	9.023,00
58	CARTELAS PARA BINGO	TAMOIO -	UN	1,000,0000	3,7300	-	3.730,00
61	CARTOLINA LAMINADA	VMP - VMP	PC	200,0000	40,5700	-	8.114,00
110	FITA ADESIVA PARA EMBALAGENS (LARGO)	TACK TAPE -	PC	250,0000	15,0000	-	3.750,00
146	LIVRO REGISTRO - PSICOTRÓPICOS	TAMOIO -	UN	250,0000	60,8800	-	15.220,00
174	PAPEL SULFITE A3	REPORT -	PC	500,0000	55,3800	-	27.690,00

Valor Total Adjudicado R\$ 68.928,00

**TOPJET COMERCIO LTDA - CNPJ: 04.431.264/0001-50**

Número	Descrição	Marca	Unidade	Quantidade	Vir Unit.	Vir Desc.	Valor Total
6	APONTADOR DE LÁPIS ESCOLAR (COM DEPOSITO)	JOCAR -	CX	100,0000	19,2500	-	1.925,00
12	ATLAS ESCOLAR GEOGRAFICO	TODOLIVRO -	UN	1,000,0000	3,3800	-	3.380,00
15	BATERIA LR 1130	FLEX -	UN	25,0000	0,6800	-	17,00
22	BOBINA DE PAPELÃO ONDULADO	SCRITY -	RL	100,0000	186,9800	-	18.698,00
34	CADERNO BROCHURÃO COM PAUTA 60 FLS	FORONI -	PC	350,0000	32,3200	-	11.312,00
49	CANETA HIDROGRÁFICA 0,4mm FINE PEN	JOCAR -	UN	100,0000	1,3700	-	137,00
51	CANETA PARA RETROPROJETOR	JOCAR -	UN	350,0000	0,4200	-	147,00
74	COMPASSO DE METAL	JOCAR -	UN	1,000,0000	5,9400	-	5.940,00
87	ENVELOPE CARTA 114MM X 162MM	FORONI -	CX	100,0000	22,6100	-	2.261,00
114	FURADOR TIPO ALICATE	JOCAR -	UN	50,0000	7,4600	-	373,00
122	GRAMPEADOR DE TAPECEIRO	JOCAR -	UN	15,0000	27,5100	-	412,65
126	GRAMPEADOR TIPO ALICATE 26/6	JOCAR -	UN	20,0000	18,7300	-	374,60
128	GRAMPO PARA GRAMPEADOR DE TAPECEIRO 4MM	JOCAR -	CX	500,0000	10,5200	-	5.260,00
129	GRAMPO PARA GRAMPEADOR DE TAPECEIRO 8MM	JOCAR -	CX	500,0000	10,2600	-	5.130,00
187	PASTA PLÁSTICA - MINI	ACP -	UN	30,0000	1,6100	-	48,30
195	PENA COLORIDA	TOP -	PC	250,0000	16,2000	-	4.050,00
236	TINTA SPRAY	PRATIK -	UN	800,0000	19,5600	-	15.648,00

Valor Total Adjudicado R\$ 75.113,55



**PREFEITURA MUNICIPAL DE MARIA DA FÉ**

Endereço: PRAÇA GETÚLIO VARGAS, 60

CENTRO, MARIA DA FÉ - MG

CNPJ: 18.025.957/0001-58

Telefone: (35) 3662-1463

E-mail: contabil@mariadafe.mg.gov.br

Exercício: 2023

Página(s): 6/6



MARIA DA FÉ, 11 de Maio de 2023.

  
**ADILSON DOS SANTOS**  
**PREFEITO MUNICIPAL**



**Processo n° 044/2023**

**Pregão Eletrônico n° 005/2023**

**Objeto:** AQUISIÇÃO MATERIAL DE EXPEDIENTE E PAPELARIA PARA DEMANDA DA REDE MUNICIPAL DE ENSINO E SECRETARIA MUNICIPAL DE EDUCAÇÃO.

### Homologação

Homologo o Processo Licitatório nº044/2023, Pregão Eletrônico nº005/2023, para que produza seus jurídicos e legais efeitos.

**ALIANÇA COMÉRCIO E DISTRIBUIÇÃO LTDA - CNPJ: 31.486.195/0001-55**

Valor Total de R\$ 148.614,10 (cento e quarenta e oito mil, seiscentos e quatorze reais e dez centavos)

**ATIVA MALL COMÉRCIO DE UTILIDADES LTDA - CNPJ: 11.663.568/0001-09**

Valor Total de R\$ 11.900,00 (onze mil e novecentos reais)

**ATUAL PAPELARIA E INFORMATICA EIRELI - CNPJ: 32.089.816/0001-20**

Valor Total de R\$ 524.461,30 (quinhentos e vinte e quatro mil, quatrocentos e sessenta e um reais e trinta centavos)

**BOKAS MAGAZINE LTDA - CNPJ: 22.462.857/0001-66**

Valor Total de R\$ 301.195,40 (trezentos e um mil, cento e noventa e cinco reais e quarenta centavos)

**COMERCIAL FLORIANO & COSTA LTDA ME - CNPJ: 10.768.487/0001-00**

Valor Total de R\$ 43.026,50 (quarenta e três mil, vinte e seis reais e cinquenta centavos)

**DANDREIA DISTRIBUIDORA LTDA - CNPJ: 15.413.146/0001-36**

Valor Total de R\$ 47.912,00 (quarenta e sete mil e novecentos e doze reais)

**Fabiano Bittencourt dos Santos ME - CNPJ: 17.242.477/0001-86**

Valor Total de R\$ 36.300,50 (trinta e seis mil, trezentos reais e cinquenta centavos)

**LC COMÉRCIOS DE EMBALAGENS LTDA - CNPJ: 47.190.313/0001-13**

Valor Total de R\$ 14.865,75 (quatorze mil, oitocentos e sessenta e cinco reais e setenta e cinco centavos)

**MOEMA COMERCIAL LTDA - CNPJ: 03.134.867/0001-28**

Valor Total de R\$ 42.407,50 (quarenta e dois mil, quatrocentos e sete reais e cinquenta centavos)

**MULTBRANDS COMERCIO DE ELETRONICOS LTDA - CNPJ: 44.462.595/0001-72**

Valor Total de R\$ 2.819,00 (dois mil e oitocentos e dezenove reais)

**ODETE MARIA FREITAS - CNPJ: 45.897.289/0001-21**

Valor Total de R\$ 52.215,50 (cinquenta e dois mil, duzentos e quinze reais e cinquenta centavos)

**ORLA DISTRIBUIDORA DE PRODUTOS EIRELI - CNPJ: 04.013.164/0001-04**

Valor Total de R\$ 111.817,50 (cento e onze mil, oitocentos e dezessete reais e cinquenta centavos)

**PAPELARIA E COPIADORA COPYSUL LTDA - CNPJ: 68.533.967/0001-72**

Valor Total de R\$ 20.045,00 (vinte mil e quarenta e cinco reais)

**PAPELARIA PAPEL CARTAZ LTDA - CNPJ: 24.005.316/0001-34**

Valor Total de R\$ 77.149,50 (setenta e sete mil, cento e quarenta e nove reais e cinquenta centavos)

**PEPALU COMERCIAL - ARTIGOS DE PAPELARIA E EQUIPAMENTOS LTDA - CNPJ: 32.320.499/0001-00**

Valor Total de R\$ 60,00 (sessenta reais)

**QUIK DISTRIBUIDORA DE ARMARINHOS LTDA - CNPJ: 08.202.176/0001-38**

Valor Total de R\$ 88.896,00 (oitenta e oito mil e oitocentos e noventa e seis reais)

**REIS DSITRIBUIDORA DE PRODUTOS ELETRONICOS LTDA - CNPJ: 18.444.948/0001-00**

Valor Total de R\$ 1.237,00 (um mil e duzentos e trinta e sete reais)

**RIBEIRO COMERCIO VAREJISTA E ATACADISTA EIRELI - CNPJ: 19.612.735/0001-02**

Valor Total de R\$ 68.928,00 (sessenta e oito mil e novecentos e vinte e oito reais)

**TOPJET COMERCIO LTDA - CNPJ: 04.431.264/0001-50**

Valor Total de R\$ 75.113,55 (setenta e cinco mil, cento e treze reais e cinquenta e cinco centavos)



**PREFEITURA MUNICIPAL DE MARIA DA FÉ**

Endereço: PRAÇA GETÚLIO VARGAS, 60

CENTRO, MARIA DA FÉ - MG

CNPJ: 18.025.957/0001-58

Telefone: (35) 3662-1463

E-mail: contabil@mariadafe.mg.gov.br

Exercício: 2023

Página(s): 2/2

  
**ADILSON DOS SANTOS**  
**PREFEITO MUNICIPAL**

