



Processo n° 073/2021

Pregão Presencial n° 023/2021

Objeto: AQUISIÇÃO DE EQUIPAMENTOS, MOBILIÁRIOS, ELETROELETRÔNICOS E MATERIAL DE CONSUMO PARA MANUTENÇÃO A REDE MUNICIPAL DE ENSINO EM ATENDIMENTO A SECRETARIA MUNICIPAL DE EDUCAÇÃO

Adjudicação

Adjudico às empresas licitantes que ao serem habilitadas no presente certame, apresentaram suas propostas de preços e foram classificadas, com o menor preço por item conforme abaixo:

HALLEY ALAN CABRAL DE ANDRADE EPP - CNPJ: 01.255.291/0001-21

Descrição	Marca	Unidade	Quantidade	Vir Unit.	Vir Desc.	Valor Total
ABRIDOR DE LATAS INOX PROFISSIONAL, AÇO IOX, RESISTENTE, 14 CM DE COMPRIMENTO.	Marcamix 51393	UN	10,0000	11,4000	-	114,00
ASSADEIRA GRANDE Nº 05 DE ALUMÍNIO, RETANGULAR, MEDIDAS: INTERNA 44X30X6,5CM - EXTERNA: 47X33X6,5.	Abc	UN	5,0000	68,0000	-	340,00
ASSADEIRA MÉDIA Nº 03 DE ALUMÍNIO, RETANGULAR, MEDIDAS: INTERNA: 34,5X24X5,5CM - EXTERNA: 37X26,5X5,5CM	Abc	UN	5,0000	37,0000	-	185,00
ASSENTO VASO SANITÁRIO CONVENCIONAL FORMATO OVAL, 45 CM DE COMPRIMENTO, ACABAMENTO LISO, 1 ASSENTO SANITÁRIO COM TAMPA E KIT DE FIXAÇÃO. MATERIAL: POLIPROPILENO	Arqplast	UN	20,0000	25,4800	-	509,60
BACIA DE PLÁSTICO - 30 LITROS DIÂMETRO 520X225MM	Arqplast	UN	5,0000	24,0000	-	120,00
BANDEJA DE PLÁSTICO COMPRIMENTO X LARGURA X ALTURA: 43 CM X 29,5 CM X 7 CM. FORMATO RETANGULAR COM CAPACIDADE TOTAL DE ATÉ 6 LITROS.	Rischioto	UN	30,0000	16,0000	-	480,00
BANHEIRA INFANTIL GRANDE CAPACIDADE 35 LITROS. EM FORMATO ERGONÔMICO.	Arqplast	UN	10,0000	41,5000	-	415,00
BOTA EM EVA PARA LIMPEZA CANO CURTO FEMININA - BRANCA BOTA EVA COM SOLADO EM BORRACHA ESPECIAL. PALMILHA REMOVÍVEL. ANATÔMICO, LEVE E CONFORTÁVEL. SOLADO ANTIDERRAPANTE - EVITANDO ACIDENTES. DESIGN ARROJADO E MODERNO. ESPESSURA DO MATERIAL É MAIS GROSSA QUANDO COMPARADO COM MODELOS DE PASSEIO. MATERIAL MACIO E FLEXÍVEL; POSSUI BACTERICIDA, EVITA ODOR NOS PÉS. IMPERMEÁVEL, LAVÁVEL E HIDRO REPELENTE(NÃO ENCHARCA). RESISTENTE A ÓLEO. DURÁVEL E RESISTENTE. EPI - APROVADO PELO MINISTÉRIO DO TRABALHO - POSSUI CA 27921	lpro	UN	50,0000	38,3000	-	1.915,00
CABO SPEAKON X SPEAKON 10 METROS PARA CAIXA CABO PARA LIGAÇÃO/INTERLIGAÇÕES DE CAIXAS ACÚSTICAS, BRICADO COM LIGA DE COBRE OFHC E BITOLA DE 2X1,50 MM2/14AWG (SPP), MONTADO COM CONECTORES SEPAKER 4 POLOS (+1/-1), TAMANHO DE 10 METROS.	10m CBSP0002 S	UN	4,0000	40,5600	-	162,24
CAIXA DE PLÁSTICO COM TAMPA CAPACIDADE 10L	Rischioto	UN	5,0000	24,5000	-	122,50
CAIXA PLÁSTICA PARA MERCADORIAS CAIXA PLÁSTICA VAZADAS - - MEDIDAS APROXIMADAS: 36 X 55,5 X 31 CM (LARG X COMP X ALT). CAPACIDADE 50L	Arqplast	UN	10,0000	45,0000	-	450,00
CALDEIRÃO DE ALUMÍNIO INDUSTRIAL NUMERO 26 Caldeirão de Alumínio Industrial Número 26, com 26cm de Diâmetro, 13cm de Altura e Capacidade de 4 Litros. Inteiriça Reforçada e com Tampa.	ABC	UN	3,0000	76,0000	-	228,00
CALDEIRÃO DE ALUMÍNIO INDUSTRIAL NUMERO 32 Caldeirão de Alumínio Industrial Número 32, com 32cm de Diâmetro, 16cm de Altura e Capacidade de 20,4 Litro. Inteiriça Reforçada e com Tampa.	ABC	UN	3,0000	185,0000	-	555,00
CARRINHO DE SUPERMERCADO CAPACIDADE 130 LITROS, EM AÇO ARAMADO, PINTURA ELETROSTÁTICA EPÓXI, COM TRATAMENTO ANTIBACTERIANO, ANTIFERRUGEM, UNIFORME E RESISTENTE. RODAS EM PLÁSTICO EMBORRACHADO.	AMAPA	UN	6,0000	707,0000	-	4.242,00
CESTO DE LIXO 10 LITROS - PRETO LIXEIRA MÚLTUOSO. EM POLIPROPILENO. INTERIOR LISO, DE FACIL LIMPEZA.	Arqplast	UN	20,0000	8,6100	-	172,20
CESTO DE LIXO COM TAMPA E PEDAL - 50 LITROS - COR PRETO DIMENSÕES EXTERNAS (A X L X P): 71,0 X 44,5 X 37,0 CM (APROXIMADAMENTE)	Tritec	UN	20,0000	95,0000	-	1.900,00
CESTOS PLÁSTICOS COM TAMPA 97,00 LITROS	Arqplast	UN	5,0000	88,0000	-	440,00
CHALEIRA INDUSTRIAL CHALEIRA DE ALUMÍNIO GRANDE COM TAMPA, INDUSTRIAL, Nº 22, 6 LITROS, ALÇA DE MADEIRA, DIMENSÕES: Altura (Sem Tampa): 19 cm Diâmetro (Boca): 13,5 cm, Diâmetro (Fundo): 22 cm, Espessura: 1,40 mm	Abc	UN	3,0000	117,0000	-	351,00

**PREFEITURA MUNICIPAL DE MARIA DA FÉ**

Endereço: PRAÇA GETÚLIO VARGAS, 60

CENTRO, MARIA DA FÉ - MG

CNPJ: 18.025.957/0001-58

Telefone: (35) 3662-1463

E-mail: contabil@mariadafe.mg.gov.br

Exercício: 2021

Página(s): 2/12

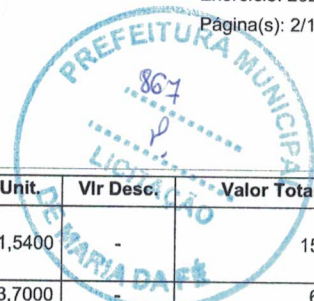

Descrição	Marca	Unidade	Quantidade	Vlr Unit.	Vlr Desc.	Valor Total
COLHER DE SOPA AÇO INOXIDÁVEL, SIMPLES, COMPRIMENTO 17,5CM. Largura da concha: 4 cm, Comprimento da concha: 6 cm, Comprimento da colher: 17,5 cm	Martinazzo	UN	100,0000	1,5400	-	154,00
COLHER GRANDE INOX AÇO INOXIDÁVEL, DIMENSÃO: 35X7 CM	Yangzi	UN	5,0000	13,7000	-	68,50
COLHER MISTURADOR DE SUCO EM AÇO INOX, COM 30 CM.	Yangzi	UN	10,0000	12,0000	-	120,00
COLHER SOBREMESA AÇO INOXIDÁVEL, SIMPLES, COMPRIMENTO 147MM	Martinazzo	UN	50,0000	3,4000	-	170,00
CONCHA DE COZINHA MÉDIA EM AÇO INOX, COM 29 CM DE COMPRIMENTO.	Yangzi	UN	10,0000	16,9000	-	169,00
CONJUNTO DE ASSADEIRAS EM VIDRO RETANGULAR - 3 PEÇAS 1 ASSADEIRA RETANGULAR 1,6 L - 5,1 X 17,8 X 29,7 CM - 1 ASSADEIRA RETANGULAR 2,2 L - 5,2 X 20,9 X 34,6 CM - 1 ASSADEIRA RETANGULAR 2,9 L - 5,1 X 23,9 X 39,4 CM - TRANSPARENTE	Marinex	JG	5,0000	109,2000	-	546,00
CONTAINER PLÁSTICO 56,1 LITROS - TRANSPARENTE MEDIDAS: 564 X 385 X 371MM	Rischioto 117	UN	50,0000	102,0000	-	5.100,00
DATASHOW COM LUMINOSIDADE DE 2300 LUMENS NO MÍNIMO, TECNOLOGIA DLP COM CONTROLE REMOTO, RESOLUÇÃO APROXIMADA DE 1400X1050 PIXELS C/ TAXA DE CONTRASTE 2000:1, CONS. DE ENERGIA DE 350W. REFERÊNCIA: PROJETOR CORPORATIVO BENQ MS531 TECNOLOGIA DLP, 3300 ANSI LUMENS OU SIMILAR COM AS MESMAS CARACTERÍSTICAS TÉCNICAS OU SUPERIORES	Benq MS560 SVG	UN	5,0000	4.160,0000	-	20.800,00
CORREDOR DE MACARRÃO INDUSTRIAL CAPACIDADE: 9,25 LT, MATERIAL ALUMÍNIO, DIMENSÕES: 35x13,5cm	Abc	UN	3,0000	135,0000	-	405,00
ESMERILHADEIRA ANGULAR 850W 4.1/2 POLEGADAS SUPERCOMPACTA: PEQUENA E LEVE, FACILITA O TRABALHO ATÉ MESMO EM LUGARES DE DIFÍCIL ACESSO. CABO DE 2 M: MAIOR COMODIDADE. MAIOR DURABILIDADE: BOTÃO DE ACIONAMENTO SELADO CONTRA PÓ. SEGURA: CAPA DE PROTEÇÃO COM PONTOS FIXOS DE AJUSTE: NÃO SE DESLOCA EM CASO DE QUEBRA DO DISCO. ACOMPANHAM A FERRAMENTA: PUNHO AUXILIAR, CHAVE DE PINOS, CAPA DE PROTEÇÃO, FLANGE, PORCA DE APERTO. POTÊNCIA: 850W N DE ROTAÇÕES (SEM CARGA) 11.000 RPM. DIÂMETRO DO DISCO 115 MM (4.5"). EIXO: M 14. PESO: 1,7 KG - MARCA REFERÊNCIA: BOSH	Angular 4 1/2"	UN	5,0000	470,0000	-	2.350,00
ESPATULA AÇO INOX PARA BOLO.	Western 80491	UN	5,0000	22,0000	-	110,00
ESPRESSOR DE BATATAS EM AÇO INOX, COMPRIMENTO: 28CM, DIÂMETRO DO AMASSADOR: 10CM.	Yangzi	UN	5,0000	65,8000	-	329,00
EXTRATOR DE SUCO PROFISSIONAL INDUSTRIAL 300W EM ALUMÍNIO, VOLTAGEM 110V, FREQUÊNCIA 60HZ, ROTAÇÃO 1630 RPM. CAPACIDADE DA JARRA: 1750 ML. MATERIAL DO CORPO, ÇAÇAMBA E TAMPA: ALUMÍNIO POLIDO. HOMOLOGADO INMETRO. ITENS INCLUSOS: 1 EXTRATOR DE SUCO, 1 ÇAÇAMBA, 1 TAMPA, 1 CARAMBOLA DE LARANJA/LIMÃO, 1 NEIRA, 1 JARRA, 1 MANUAL. MARCA REFERÊNCIA: ARBEL	Industrial 500	UN	5,0000	286,0000	-	1.430,00
FRIGIDEIRA INDUSTRIAL ANTIADERENTE Nº 32. CABO MADEIRA OU PLÁSTICO.	Abc 538-8	UN	5,0000	89,6000	-	448,00
FRONHAS PARA TRAVESSEIRO DE BEBÊ FRONHAS PARA TRAVESSEIRO DE BEBÊ COM ESTAMPA COLORIDA, 100% ALGODÃO COM APROXIMADAMENTE 0,30 X 0,40 CM. BOA QUALIDADE.	Baby ML	UN	100,0000	16,8000	-	1.680,00
GARFO INOX GARFO EM AÇO INOX, SIMPLES, COMPRIMENTO: 20 CM, LARGURA: 2,5 CM, PESO: 35 GRAMAS	Martinazzo	UN	100,0000	2,9000	-	290,00
GARFO PARA SOBREMESA MATERIAL: INOX	Yangzi	UN	20,0000	4,4000	-	88,00
GARRAFA TÉRMICA INOX - 1,8 LITRO CONSTITUÍDOS DE VASO DE VIDRO COM PAREDES DUPLAS. DE PRIMEIRA QUALIDADE. MARCA REFERÊNCIA: ALADDIN	Invicta	UN	10,0000	85,0000	-	850,00
GRAMPEADOR TIPO ALICATE 26/6 GRAMPEADOR ALICATE DE CORPO METÁLICO, E BASE DE PLÁSTICO NA COR PRETA. GRAMPEIA ATÉ 25 FOLHAS (75G/M2) DE UMA VEZ. UTILIZA GRAMPOS 26/6. APOIO EMBORRACHADO. MATERIAL/COMPOSIÇÃO: PLÁSTICO E AÇO. MEDIDAS APROX. DO PRODUTO (AXLXP) CM: 7 X 3 X 17. PESO APROX. DO PRODUTO(KG): 0.234	Kaz	UN	10,0000	33,9900	-	339,90
JOGO DE FUNIL KIT FUNIL, PEQUENO MÉDIO E GRANDE, MATERIAL PLÁSTICO. PARA USO EM COZINHA.	Alves ML	UN	5,0000	17,6300	-	88,15
JOGO DE LATA DE MANTIMENTOS CONJUNTO DE LATAS PARA MANTIMENTOS EM ALUMÍNIO COLORIDO REFORÇADO. 5 PEÇAS. POTES DE 1,2L, 1,9L, 2,7L, 4L E 5L. COR PRETA.	Alves Alumínio	JG	5,0000	182,0000	-	910,00

**PREFEITURA MUNICIPAL DE MARIA DA FÉ**

Endereço: PRAÇA GETÚLIO VARGAS, 60

CENTRO, MARIA DA FÉ - MG

CNPJ: 18.025.957/0001-58

Telefone: (35) 3662-1463

E-mail: contabil@mariadafe.mg.gov.br

Exercício: 2021

Página(s): 3/12



Descrição	Marca	Unidade	Quantidade	Vlr Unit.	Vlr Desc.	Valor Total
JOGO DE XÍCARAS DE VIDRO O JOGO É COMPOSTO POR 6 XÍCARAS ACOMPANHADAS DE 6 PIREES. EMBALAGEM: 10 X 25 X 30 CM (AXLXC) 2,520 KGPIRES: 11 CM DIÂMETRO XÍCARA: 9 CM DE DIÂMETRO 11,5 CM LARGURA C/ALÇA 6 CM ALTURA 210 ML CAPACIDADE; MATERIAL: VIDRO; COR: INCOLO	Nadir Astral	UN	5,0000	61,0000	-	305,00
LIXEIRA DE PLÁSTICO COM PEDAL - 7 LITROS COR BRANCA	Rischioto	UN	140,0000	22,7000	-	3.178,00
PANELA DE PRESSÃO 7 LITROS Panela de pressão, alumínio, 7 litros, com as seguintes características: de alumínio; capacidade mínima: 7 litros; com fechamento externo; com válvula de escape e segurança; diâmetro mínimo: 27 cm; altura mínima: 21,5 cm; asa de baquelite; cabo de baquelite; condições conforme legislação vigente.	Panelux fecham	UN	7,0000	88,4800	-	619,36
PANELA Nº 26 NÚMERO 26, COM 26CM DE DIÂMETRO, 13CM DE ALTURA E CAPACIDADE DE 4 LITROS. INTEIRIÇA REFORÇADA E COM TAMPA. COM GARANTIA MÍNIMA DE 24 MESES.	Abc	UN	5,0000	71,3000	-	356,50
PANELA Nº 28 GROSSA, EM ALUMINIO BATIDO, FUNDIDO, LIXADO, ACOMPANHA TAMPA EM ALUMINIO FINO. 28 CM DE DIÂMETRO. 3MM DE ESPESSURA.	Abc	UN	5,0000	98,0000	-	490,00
PANELA Nº 30 GROSSA, EM ALUMINIO BATIDO, FUNDIDO, LIXADO, ACOMPANHA TAMPA EM ALUMINIO FINO. 30 CM DE DIÂMETRO. 3MM DE ESPESSURA.	Abc	UN	5,0000	126,0000	-	630,00
PANELA Nº 40 GROSSA, EM ALUMINIO BATIDO, FUNDIDO, LIXADO, ACOMPANHA TAMPA EM ALUMINIO FINO. CAPACIDADE DE 18L.	Abc	UN	5,0000	287,0000	-	1.435,00
REGADOR PARA FRIOS AÇO INOX	Yangzi	UN	15,0000	14,6900	-	220,35
PENEIRA GRANDE EM INOX TODA EM MATERIAL DE AÇO INOX. DIÂMETRO: 18CM. FIO DE MALHA FINA DE 1MM.	Yangzi	UN	10,0000	29,2000	-	292,00
PENEIRA MÉDIA DE INOX TODA EM MATERIAL DE AÇO INOX. DIÂMETRO: 12CM. TIO DE MALHA FINA DE 1MM.	Yangzi	UN	10,0000	15,0000	-	150,00
PRATO DE PLÁSTICO PARA MERENDA ESCOLAR Prato de plástico para Merenda Escolar; Diâmetro 220mm x profundidade 20mm x capacidade de 50ml. Material Polipropileno virgem. Cores diversas.	Ercaplast	UN	200,0000	2,9000	-	580,00
PRATO DE SOBREMESA BRANCO DE 17 CM EM PORCELANA.	Nadir	UN	20,0000	11,0000	-	220,00
PRATO REFEIÇÃO EM VIDRO TRANSPARENTE PRATO REFEIÇÃO EM VIDRO TRANSPARENTE. DIÂMETRO POR VOLTA DE 23 CM. FUNDO. BOA QUALIDADE.	Nadir Astral	UN	50,0000	7,5000	-	375,00
RELÓGIO DE PAREDE TIPO ANALÓGICO, NUMERAL, ALIMENTAÇÃO: 1 PILHA AA, MATERIAL: ARO EM POLIPROPILENO E LENTE EM CRISTAL POLIETILENO, COR DO ARO: PRETO OU BRANCO, COR DO FUNDO: BRANCO; DIMENSÕES: 25 X 3,5CM (DXA)	Romesa Classic	UN	20,0000	21,9000	-	438,00
SUPORTE PARA CPU COM RODINHAS E REGULAGEM DE LARGURA COR PRETO, EM MATERIAL PLÁSTICO, Dimensões do item C x L x A: 30 x 25 x 12 centímetros. Peso do produto: 300 Gramas. MARCA REFERÊNCIA: Masticmol	Masticmol	UN	10,0000	42,0000	-	420,00
SUPORTE PARA MICROONDAS DE PAREDE BRANCO CARACTERÍSTICAS TÉCNICAS: LARGURA MÁXIMA: 58 CM. LARGURA MÍNIMA: 39 CM. PESO MÁXIMO: 30 KG (PODENDO DIMINUIR DE ACORDO COM A RESISTÊNCIA DA PAREDE E INSTALAÇÃO). PROFUNDIDADE MÁXIMA: 46 CM. ACOMPANHA PARAFUSOS. COMPOSIÇÃO AÇO CARBONO, AÇO ZINCADO, PLÁSTICOS E PINTURA EPÓXI (COM TRATAMENTO CONTRA OXIDAÇÃO). COR: BRANCO	Multivisao Aju	UN	5,0000	91,0000	-	455,00
TATAME LISO DE EVA 1,00 X1,00 MTS TATAME LISO DE EVA 1,00 X1,00 MTS	Evamax	UN	100,0000	60,0000	-	6.000,00
TELA DE PROJEÇÃO RETRÁTIL COR BRANCO, DIMENSÃO 1,80X1,80M. Borda para melhor enquadramento de imagem - Tela com Enrolamento automático por mola.	1 80x1 80 retr	UN	5,0000	686,0000	-	3.430,00
TRAVESSEIRO PARA BERÇO ANTIALÉRGICO TRAVESSEIRO PARA BERÇO ANTIALÉRGICO, ANTIMOFO. MEDINDO 30 X 40 CM, COMPOSTO EM 50% ALGODÃO E 50% POLIÉSTER, ENCHIMENTO EM 100% FIBRA DE POLIÉSTER. BOA QUALIDADE.	Papi Textil	UN	100,0000	16,8000	-	1.680,00
VARAL DE AÇO PLASTIFICADO VARAL DE CORDA DE AÇO PLASTIFICADA PARA ESTENDER ROUPA - EMBALAGEM COM 10 METROS. MALEÁVEL, RESISTENTE, VERSÁTIL E SEGURO.	Tamba	UN	10,0000	8,3300	-	83,30
VARAL DE CHÃO COM ABAS. EM AÇO CARBONO PINTADO EM BRANCO, TRATAMENTO ANTI CORROSÃO, PINTURA ELETROSTÁTICA, ARAME MACIÇO, PONTEIRAS E PÉS EM ABS. ALTURA: 79 CENTÍMETROS, COMPRIMENTO: 54 CENTÍMETROS, LARGURA ABERTO 1,25 METROS, VARETAS DO QUADRO: 6, VARETAS DA ABA: 2 ABAS COM 3 VARETAS CADA	Secalux 31813	UN	5,0000	126,0000	-	630,00

Valor Total Adjudicado R\$ 71.134,60

A.R. BENTO INFORMATICA ME - CNPJ: 03.859.272/0001-30

Descrição	Marca	Unidade	Quantidade	Vlr Unit.	Vlr Desc.	Valor Total
-----------	-------	---------	------------	-----------	-----------	-------------

**PREFEITURA MUNICIPAL DE MARIA DA FÉ**

Endereço: PRAÇA GETÚLIO VARGAS, 60

CENTRO, MARIA DA FÉ - MG

CNPJ: 18.025.957/0001-58

Telefone: (35) 3662-1463

E-mail: contabil@mariadafe.mg.gov.br

Exercício: 2021

Página(s): 4/12

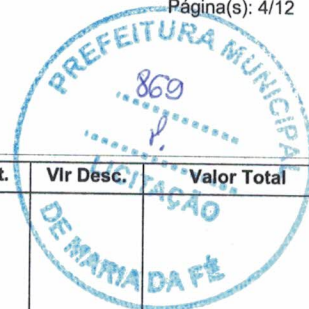

Descrição	Marca	Unidade	Quantidade	Vir Unit.	Vir Desc.	Valor Total
REPETIDOR DE SINAL WIFI 2.4/5.0GHZ 300/867MBPS MODO DE POE: 24V PASSIVE POE. FONTE DE ALIMENTAÇÃO: 100-240 24VDC 0.5A GIGE POE. CABO DE ALIMENTAÇÃO DOS ESTADOS UNIDOS, O CANAL DOS EUA / FCC / PLANO DE FREQUÊNCIA ÚNICA ESPECIFICAÇÕES: DIMENSÕES 160 X 160 X 31,45 MM (6,3 X 6,3 X 1,24 "). COM KITS DE MONTAGEM, 170 G (6,0 ONÇAS), 185 G (6,5 ONÇAS). NETWORKING INTERFACE (1) PORTA ETHERNET 10/100/1000. BOTÕES (1) REDEFINIR PADRÕES. ANTENAS (2) DUAL-BAND ANTENAS, 3 DBI CADA WI-FI PADRÕES 802.11 A / B / G / N / AC. PODER MÉTODO PASSIVO POE (PARES 4, 5 +, 7, 8 RETORNO). FONTE DE ALIMENTAÇÃO 24V, 0.5A ADAPTADOR GIGABIT POE * MAX. CONSUMO DE ENERGIA 6.5W. MAX. TX PODER 2.4 GHZ 5 GHZ 20 DBM 20 DBM BSSID ATÉ QUATRO POR RÁDIO SEGURANÇA SEM FIO WEP, WPA-PSK, WPA-ENTERPRISE (WPA / WPA2, TKIP / AES) CERTIFICAÇÕES CE, FCC, IC MONTAGEM NA PAREDE / TETO (KITS INCLUIU) TEMPERATURA OPERACIONAL -10 A 70 ° C (14 A 158 ° F) UMIDADE DE OPERAÇÃO 5 A 95%, SEM CONDENSAÇÃO. MARCA REFERÊNCIA: UBIQUITI AP UNIFI UAP-AC-LITE MIMO 2.4/5.0GHZ 300/867MBPS	UBIQUITI AP UNI	UN	20,0000	1.145,0000	-	22.900,00

Valor Total Adjudicado R\$ 22.900,00

TOPJET COMERCIO LTDA - CNPJ: 04.431.264/0001-50

Descrição	Marca	Unidade	Quantidade	Vir Unit.	Vir Desc.	Valor Total
CABO SATA P/ TRANSFERÊNCIA DE DADOS PC-CBST04 180°/180°	O&M / SATA II	UN	10,0000	42,0000	-	420,00
CABO XLR BALANCEADO 5 METROS CABO DE MICROFONE DE BAIXA IMPEDÂNCIA, FABRICADO COM LIGA DE COBRE OFHC (ISENTA DE OXIGÊNIO) E BITOLA DE 2X0,20 MM2/24AWG (SC20), MONTAD COM CONECTORES XLR MACHO E XLR FÊMEA INJETADOS EM ZAMAC (LIGA DE ALUMÍNIO).	O&M / XLR BAL	UN	6,0000	55,0000	-	330,00
CAIXA DE SOM ATIVA ACÚSTICA FULL RANGE COM DUAS VIAS CAIXA ACÚSTICA FULL RANGE COM DUAS VIAS; 1X ALTO-FALANTE DE 12" + 1X DRIVER TITANIUM; FORMATO TRAPEZOIDAL; RESPOSTA DE FREQUÊNCIA DE 60HZ A 18KHZ (+-10DB); ENTRADA COM CONECTORES SPEAKON 4 POLOS; IMPEDÂNCIA NOMINAL DE 8 OHMS; POTÊNCIA ELÉTRICA MÁXIMA ADMITIDA DE 200W RMS; ACABAMENTO EM RESINA PRETA PARA A CAIXA E PINTURA ELETROSTÁTICA PRETA PARA A TELA DE PROTEÇÃO; SISTEMA DE "FLY POINT" COM PONTOS DE FIXAÇÃO PARA ROSCA M8; ALÇAS PLÁSTICAS LATERAIS.	DONNER / SAGA12	UN	1,0000	2.190,0000	-	2.190,00
CAIXA DE SOM PASSIVA ACÚSTICA FULL RANGE COM DUAS VIAS CAIXA ACÚSTICA FULL RANGE COM DUAS VIAS; 1X ALTO-FALANTE DE 12" + 1X DRIVER TITANIUM; FORMATO TRAPEZOIDAL; RESPOSTA DE FREQUÊNCIA DE 60HZ A 18KHZ (+-10DB); ENTRADA COM CONECTORES SPEAKON 4 POLOS; IMPEDÂNCIA NOMINAL DE 8 OHMS; POTÊNCIA ELÉTRICA MÁXIMA ADMITIDA DE 200W RMS; ACABAMENTO EM RESINA PRETA PARA A CAIXA E PINTURA ELETROSTÁTICA PRETA PARA A TELA DE PROTEÇÃO; SISTEMA DE "FLY POINT" COM PONTOS DE FIXAÇÃO PARA ROSCA M8; ALÇAS PLÁSTICAS LATERAIS.	ANTERA / SC12P	UN	1,0000	1.850,0000	-	1.850,00
CÂMARA DE VÍDEO PROFISSIONAL, FULL HD NTSC NA COR PRETA CÂMARA DE VIDEO PROFISSIONAL FULL HD, FORMATO DE SINAL DE VIDEO NTSC, RESOLUÇÃO FULL HD, RESOLUÇÕES DE VIDEO 1920X1080, 1440X1080, 1280X720, 640X360 FORMATOS DE GRAVAÇÃO EM AVCHD, MP4, SENSOR DE IMAGEM CMOS, TAMANHO DO SENSOR 1/2.84", COM TELA TÁTIL DURAÇÃO MÁXIMA DE BATERIA DE 155M. TIPOS DE ARMAZENAMENTO SD, SDHC, SDXC, LENTE GRANDE ANGULAR, CONEXÕES MINI HDMI, LANC JACK 2.5MM, MIC JACK 3.5 MM, PHONE JACK 3.5MM, USB MINI-B. ACESSORIOS INCLUSOS: 1 PARASOL COM TAMPAS, 1 TAMPA DE LENTE, 1 SUPORTE PARA MICROFONE, 1 UNIDADE DE ASA HDU-1, 1 ADAPTADOR DE ENERGIA COMPACTO (CA-570), 1 CABO DE ALIMENTAÇÃO, 1NÚCLEO DE FERRITE, 1 BATERIA BP-820, 1 GUIA DE INICIO. PESO 745G. DIMENSÕES: 109mmLx84mmAx182mmP.	CANON / XA11	UN	1,0000	12.800,0000	-	12.800,00

**PREFEITURA MUNICIPAL DE MARIA DA FÉ**

Endereço: PRAÇA GETÚLIO VARGAS, 60

CENTRO, MARIA DA FÉ - MG

CNPJ: 18.025.957/0001-58

Telefone: (35) 3662-1463

E-mail: contabil@mariadafe.mg.gov.br

Exercício: 2021

Página(s): 5/12



Descrição	Marca	Unidade	Quantidade	Vir Unit.	Vir Desc.	Valor Total
CASE ESTOJO MALA PARA MESA DE SOM ESTRUTURA DE 6MM REVESTIDO EM LAMINADO TX PRETA, PERFIL MACHO E FÊMEA DE 6MM DE ALUMÍNIO PARA MAIOR RESISTÊNCIA, CANTONEIRA EM L NAS LATERAIS DE 25MM, ACABAMENTO INTERNO EM ESPUMA DE ALTA DENSIDADE DE 10MM, 2 FECHOS TIPO BORBOLETA CROMADO EMBUTIDOS, CANTOS DE METAL CROMADO, 1 ALÇA DE METAL EXTERNA, DIMENSÕES INTERNAS LIVRES, LARGURA 388 (MM), PROFUNDIDADE 380 (MM) + ESPAÇO CABOS, ALTURA 113 MM, PESO APROXIMADO, 5,500 KG.	HELLOCASE / SK1	UN	1,0000	620,0000	-	620,00
CASE PARA RACK PERIFÉRICO 4U COM GAVETA CASE PARA RACK PERIFÉRICO 4U, COM GAVETA, ANTI-DANOS, 4 FECHOS DE ENGATE, 2 ALÇAS DE AÇO EMBORRACHADA, REVESTIMENTO COM ESPUMA, CANTOS PROTEGIDOS, MATERIAL: MADEIRA, COR: PRETO, TAMANHO: 54 X 47 X 31 CM, PESO: 11,53 KG.	CAPCASE / 4U	UN	1,0000	990,0000	-	990,00
CHUVEIRO ELÉTRICO DUCHA - 110V POTÊNCIA 5500W, COR BRANCO	LORENZETTI / BE	UN	5,0000	75,5000	-	377,50
COMPUTADOR DESKTOP INTEL CORE I7 COMPUTADOR DESKTOP INTEL CORE I7 16GB SSD 960GB. 6 ENTRADAS USB. 5 ENTRADAS DE ÁUDIO. REDE GIGABIT 10/100/1000. SAÍDA DE VÍDEO HDMI FULL HD. SAÍDA DE VÍDEO VGA. CONEXÃO PS2. PLACA DE VÍDEO. HD SSD 960GB. RAM 16GB. CONEXÕES FRONTAIS: 2 USB E 2 CONEXÕES DE ÁUDIO (MICROFONE E SAÍDA DE SOM). FONTE DE ALIMENTAÇÃO ATX 12V 500W VER.2.3 PARA PC (EFICIÊNCIA 70%. POTÊNCIA MÁXIMA DE PICO WATTS. MTBF DE 100.000 HORAS 25C; PROTEÇÃO CONTRA CURTO CIRCUITO OVP / OCP / SCP. CHAVEAMENTO MANUAL 110/220V. VENTILADOR DE 120MM ULTRA SILENCIOSO. CABOS COM CAPA DE PROTEÇÃO. NORMAS TÉCNICAS IEC60950 (SEGURANÇA ELÉTRICA), IEC61000 (SEGURANÇA ELETROMAGNÉTICAS). MONITOR 21,5" FULL HD. GARANTIA DE 12 MESES.	BELMICRO / I7 1	UN	6,0000	5.500,0000	-	33.000,00
DESUMIDIFICADOR DE PAPEL ESPECIFICAÇÕES: COR: GINZA, MATERIAL: TAMPA E BASE DE POLIETILENO DE ALTO IMPACTO; CONSTRUÇÃO: SUPERFÍCIE DE APOIO EM CHAPA DE AÇO PINTADA ELETROSTATICAMENTE; TEMPERATURA MÁXIMA: DE 32°C A 35°C; FORMATO DE FOLHAS: CARTA / OFÍCIO 9 / OFÍCIO 2 / A4; NÚMERO MÁXIMO DE FOLHAS: 600 FOLHAS A4 (75G); CONSUMO DE ENERGIA: 0,014 KW/H; TERMOSTATO PARA CONTROLE AUTOMÁTICO DE TEMPERATURA; POTÊNCIA: 14 W. DIMENSÕES (LXPA): 290 X 410 X 105 MM. VOLTAGEM: BIVOLT	MENNO / 600F	UN	3,0000	349,0000	-	1.047,00
EQUALIZADOR GRÁFICO 31 BANDAS 31 BANDAS, ESTÉREO, RESPOSTA DE FREQUÊNCIA: 20HZ A 20KHZ, =0/-0.5 DB, FILTRO LOW CUT: 12DB/DESCOLAGEM DE OITAVAS, 3 DB A 50HZ COMUTÁVEIS OU INATIVOS, TOLERÂNCIA DO CENTRO DE FREQUÊNCIA: 5%, FAIXA DE CONTROLE: CORTE / AUMENTO DE 12DB, NÍVEL DE OPERAÇÃO RECOMENDADO: -10 DBV A +4DBU, IMPEDÂNCIA DE ENTRADA: 40K 1/2 BALANCEADO, 20K 1/2 NÃO BALANCEADO, NÍVEL MÁXIMO DE SAÍDA: +21DBU (BALANCEADO OU NÃO BALANCEADO), CONTROLE DE NÍVEL DE ENTRADA: +/- NÍVEL DE ENTRADA DE 12 DB INDICADOR: GRÁFICO DE BARRAS LED, -10,0, +10 E +17, DISTORÇÃO HARMÔNICA: .006% 1KHZ, RELAÇÃO S / N: MAIOR QUE 90DB (REF. 0,0775VRMS), COMUTAÇÃO ELETRÔNICA: ENTRADAS / SAÍDAS E CHAVES DE FLTRO (TIPO FET).	SOUNDVOICE / EQ	UN	1,0000	1.780,0000	-	1.780,00
ESTABILIZADOR DE VOLTAGEM 300VA	TS SHARA /	UN	10,0000	120,0000	-	1.200,00
HD SATA 2,5" 1TB, 5400 RPM, 128 MB CACHE 6GB/s, P/ NOTEBOOK	WD	UN	10,0000	490,0000	-	4.900,00
HD SATA 3.5" 1T 7200RPM 64MB CACHE SATA 6 GB/s	WD /	UN	10,0000	488,0000	-	4.880,00
JOGO DE BROCAS EM MATERIAL AÇO TITÂNIO, COM 83 PEÇAS, ACOMPANHA MALETA. INCLUI: 1 LANTERNA, 1 CHAVE INGLESA, 8 BROCAS PARA METAL HSS DE Ø 2-6 MM, 2 DE CADA: 2 E 3 MM, 1 DE CADA: 2,5/4/5/6 MM,- 10 BROCAS PARA PEDRA DE Ø 3-10 MM, 2 DE CADA: 5,5 E 6 MM, 1 DE CADA: 3/4/5/7/8/10 MM. - 8 BROCAS PARA MADEIRA DE Ø 3-10 MM, 2 X 6 MM, 1 DE CADA: 3/4/5/7/8/10 MM - 34 PONTAS APARAFUSADORAS, 25 MM DE COMPRIMENTO, PH 0/0/1/1/2/2/3/3, PZ 0/0/1/1/2/2/3/3, SL 5/7, T 10/10/10/15/15/20/20/25/25/30/30/40/40, EX 3/5/6 - 1 SUPORTE DE PONTAS UNIVERSAL MAGNÉTICO- 13 PONTAS APARAFUSADORAS, 50 MM DE COMPRIMENTO, PH 0/1/2/3, PZ 0/1/2/3, T 10/15/20/25, H5- 6 CHAVES DE CAIXA DE Ø 6/7/8/10/12/13 MM- 1 ESCAREADOR	BOSCH / VLINE 8	JG	3,0000	260,0000	-	780,00
MÁQUINA ENCADERNADORA PLASPIRAL P/ INSPIRAIS COM 54 FUROS ATÉ 15 FOLHAS; EM AÇO, COM GAVETA PARA RESÍDUOS; REGULADOR PARA MARGEM COM TRAVA PARA ENCADERNAÇÃO MAIORES E MENORES	MARES / 54FUROS	UN	3,0000	748,0000	-	2.244,00

**PREFEITURA MUNICIPAL DE MARIA DA FÉ**

Endereço: PRAÇA GETÚLIO VARGAS, 60

CENTRO, MARIA DA FÉ - MG

CNPJ: 18.025.957/0001-58

Telefone: (35) 3662-1463

E-mail: contabil@mariadafe.mg.gov.br

Exercício: 2021

Página(s): 6/12

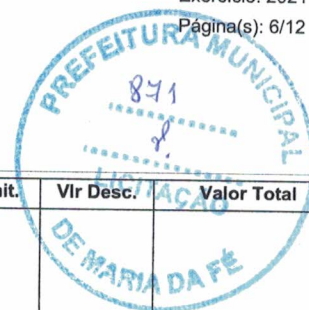

Descrição	Marca	Unidade	Quantidade	Vir Unit.	Vir Desc.	Valor Total
MESA DE SOM 12 CANAIS USB MIXERS ANALÓGICOS DE PEQUENO FORMATO DE 12 ENTRADAS DE ALTO DESEMPENHO COM EFEITOS INTEGRADOS; PRÉ-AMPLIFICADORES DE MICROFONES COM DESEMPENHO DE RUÍDO ULTRA-BAIXO; LEXICON EFFECTS ENGINE COM PREMIADAS REVERBS, DELAYS, CHORUS E MODULAÇÕES; LIMITADORES DBX (COMPRESSORES DE LONGO ALCANCE) EM CANAIS DE ENTRADA- 2-IN / 2-OUT REPRODUÇÃO DE ÁUDIO USB E GRAVAÇÃO; ENTRADAS HI-Z COMUTÁVEIS PARA GUITARRAS, BAIXOS E OUTROS INSTRUMENTOS; HI-PASS FILTROS (LOW-CUT) E 48V PHANTOM POWER EM TODOS OS CANAIS DE MICROFONE; ROTEAMENTO DE ÁUDIO ABRANGENTE SOUNDCRAFT GB SERIES; FADERS SUAVES DE QUALIDADE PREMIUM; CONSTRUÇÃO DE METAL ROBUSTO PARA QUALIDADE E CONFIABILIDADE DE CONSTRUÇÃO DE TOUR-GRADE; FONTE DE ALIMENTAÇÃO UNIVERSAL INTERNA; INTERFACE USB COMPATIBILIDADE: PC: SUPORTA O WINDOWS 7, WINDOWS 8 E WINDOWS 10/MAC: SUPORTA MAC OS 10.7.X LEÃO ATRAVÉS DE 10.11.X EL CAPITAN; DIMENSÕES: ALTURA 113MM (4.4 "), LARGURA 380MM (15.0 "), COMPRIMENTO 388MM (15.3 "), PESO 5,66KG.	SOUNDCRAFT / MK1	UN	1,0000	3.340,0000	-	3.340,00
MICROFONE DUPLO DUAL MINI SISTEMA DE MICROFONE WIRELESS 2 BASTÕES, TRANSMISSOR DE MÃO SEM FIO COM TECNOLOGIA HDAP, INTERRUPTOR LIGA/DESLIGA/MUDO, BATERIA LONGA 30 HORAS DE UMA ÚNICA BATERIA AA, RECEPTOR ESTACIONÁRIO SEM FIO COM QUALIDADE DE ÁUDIO CRISTALINA, TRÊS LEDS DE STATUS, CONTROLE DE VOLUME, INTERRUPTOR LIGA/DELSIGA, INTEGRA DOSI RECEPTORES SEM FIO SEPARADOS, POSSUI DUAS SAÍDAS BALANCEADAS VIA CONECTOR JACK DE 1/4".	VOKAL / VLS20	UN	1,0000	480,0000	-	480,00
MICROFONE SEM FIO DUPLO UHF LAPELA + AURICULAR TECNOLOGIA DE TROCA DE FREQUÊNCIA NO TX SEM A NECESSIDADE DE IR, RESPOSTA DE FREQUÊNCIA: 60 HZ-16 KHZ, CÁPSULA DINÂMICA PADRÃO POLAR CARDIOIDE, LCD COM INFORMAÇÕES: FREQUÊNCIA UTILIZADA, NÍVEL DE AF E RF, NÍVEL DE PILHAS, 48 FREQUÊNCIAS CANAL A, 48 FREQUÊNCIAS CANAL B, CANAL A: 635.1-658.6, CANAL B: 659.1-682.6 MHZ, ALIMENTAÇÃO MICROFONE: 2X 1.5V ALCALINA, SAÍDAS: 2 BALANCEADAS XLR (A E B) E 1/4"TRS (MIX OUT)MICROFONE DE MÃO (BASTÃO), MICROFONE DE CABEÇA (HEADSET) + LAPELA, ALIMENTAÇÃO: DC12V, DISTÂNCIA DE OPERAÇÃO – EM CONDIÇÕES IDEAIS: 25 METROS.	KARSECT / KR20	UN	1,0000	1.090,0000	-	1.090,00
RÉGUA DE TOMADA PARA RACK 19" COM DISJUNTOR 5000W POTÊNCIA 5000 WATTS, INDICADA PARA RACK DE 19", ALTA PROTEÇÃO CONTRA SOBRECARGA DE TENSÃO, DISJUNTOR DE SEGURANÇA 32A, 8 TOMADAS DE SAÍDA DE 20A NA VERTICAL, 1 TOMADA DE SERVIÇO, ENTRADA BIVOLT 110/220 V, CABO DE ENRGIA COM PINO 2PTT BITOLA DE 2,5MM, CABO TRIPOLAR CERTIFICADO PELO INMETRO, COMPRIMENTO DO CABO 1,20M.	IPEC / DJ5000	UN	1,0000	328,0000	-	328,00
SUBWOOFER ATIVO 1000W CAIXA PROCESSADA PARA GRAVES E SUBGRAVES; 1X ALTO-FALANTE DE 15"; ENTRADAS BALANCEADAS LINE A E LINE B COM CONECTORES XLR-F FÊMEA; CONTROLE DE VOLUME; CIRCUITO DE LIMITER; LEDS INDICADORES DE LIMITER, ON/OFF E SINAL; FILTRO LOW PASS CORTE VARIÁVEL; INVERSÃO DE POLARIDADE SELECIONÁVEL POR CHAVE; POTÊNCIA DE 1000W@4 OHMS; OPERAÇÃO EM 127 OU 220 VAC; CABO DE ENERGIA COM TRÊS PINOS, SENDO O TERCEIRO PINO O ATERRAMENTO; CHAVE SELETORA DE VOLTAGEM E FUSÍVEL DE PROTEÇÃO; TOMADA AC AUXILIAR PADRÃO NBR14136 – 20ª COM 3 POLOS; ACABAMENTO EM RESINA PRETA PARA A CAIXA E PINTURA ELETROESTÁTICA PRETA PARA A TELA DE PROTEÇÃO; ALÇAS LATERAIS EMBUTIDAS; SUPORTE PLÁSTICO PARA TRIPÉ.	SOUND BOX / 91	UN	1,0000	4.790,0000	-	4.790,00
SUBWOOFER PASSIVO 1000W CAIXA PROCESSADA PARA GRAVES E SUBGRAVES; 1X ALTO-FALANTE DE 15"; ENTRADAS BALANCEADAS LINE A E LINE B COM CONECTORES XLR-F FÊMEA; CONTROLE DE VOLUME; CIRCUITO DE LIMITER; LEDS INDICADORES DE LIMITER, ON/OFF E SINAL; FILTRO LOW PASS CORTE VARIÁVEL; INVERSÃO DE POLARIDADE SELECIONÁVEL POR CHAVE; POTÊNCIA DE 1000W@4 OHMS; OPERAÇÃO EM 127 OU 220 VAC; CABO DE ENERGIA COM TRÊS PINOS, SENDO O TERCEIRO PINO O ATERRAMENTO; CHAVE SELETORA DE VOLTAGEM E FUSÍVEL DE PROTEÇÃO; TOMADA AC AUXILIAR PADRÃO NBR14136 – 20ª COM 3 POLOS; ACABAMENTO EM RESINA PRETA PARA A CAIXA E PINTURA ELETROESTÁTICA PRETA PARA A TELA DE PROTEÇÃO; ALÇAS LATERAIS EMBUTIDAS; SUPORTE PLÁSTICO PARA TRIPÉ.	SOMPLUS / SPSUB	UN	1,0000	2.300,0000	-	2.300,00

**PREFEITURA MUNICIPAL DE MARIA DA FÉ**

Endereço: PRAÇA GETÚLIO VARGAS, 60

CENTRO, MARIA DA FÉ - MG

CNPJ: 18.025.957/0001-58

Telefone: (35) 3662-1463

E-mail: contabil@mariadafe.mg.gov.br

Exercício: 2021

Página(s): 8/12

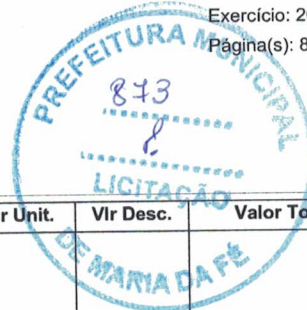

Descrição	Marca	Unidade	Quantidade	Vlr Unit.	Vlr Desc.	Valor Total
IMPRESSORA MULTIFUNCIONAL TINTA ECOTANK USB, WI-FI, WI-FI DIRECT® - IMPRESSORA, COPIADORA E SCANNER. TECNOLOGIA DE IMPRESSÃO: JATO DE TINTA MICROPIEZO DE 4 CORES (CMYK). TAMANHO MÍNIMO DE GOTÍCULA DE TINTA: 3 PICOLITROS. RESOLUÇÃO MÁXIMA DE IMPRESSÃO: ATÉ 5760 X 1440 DPI DE RESOLUÇÃO OTIMIZADA EM VÁRIOS TIPOS DE PAPEL. VELOCIDADE DE IMPRESSÃO: EM PRETO 33 PPM E EM CORES 15 PPM. VELOCIDADE DE IMPRESSÃO ISO: EM PRETO 10.5 ISO PPM E EM CORES 5 ISO PPM. TIPO DE SCANNER: BASE PLANA COM SENSOR DE LINHAS CIS COLORIDO. RESOLUÇÃO ÓPTICA: 1200 DPI. RESOLUÇÃO DE HARDWARE: 1200 X 2400DPI. RESOLUÇÃO INTERPOLADA: 9600 X 9600 DPI. PROFUNDIDADE DE BIT DE COR: 48 BITS DE ENTRADA, 24 BITS DE SAÍDA. CONECTIVIDADE PADRÃO: USB DE ALTA VELOCIDADE (COMPATÍVEL COM A ESPECIFICAÇÃO USB 2.0) (802.11 B/G/N)5, WI-FI DIRECT 6. TIPOS DE PAPEL: PAPEL SULTE COMUM E PAPEL FOTOGRÁFICO PARA JATO DE TINTA. MARCA R	-	UN	5,0000	1.448,0000	-	7.240,00
MULTIFUNCIONAL LASER MONOCROMÁTICA COM DUPLEX E REDE ESPECIFICAÇÕES: TECNOLOGIA DE IMPRESSÃO LASER ELETROFOTOGRAFICO. DISPLAY LCD (O PO/TAMANHO) TOUCHSCREEN COLORIDO DE 3,7". TAMANHO DO PAPEL (MÁXIMO): ATÉ 21,6 X 35,6 CM (OI CIO). VELOCIDADE DE IMPRESSÃO (MÁXIMA): ATÉ 42/40 PPM (CARTA/A4). RESOLUÇÃO DE IMPRESSÃO (MÁXIMA): ATÉ 1200 X 1200 DPI. EMULAÇÕES: PCL6, BR-SCRIPT3+, IBM PROPRINTER, EPSON FX, PDF, VERSÃO 1.7, XPS VERSÃO 1.0. MEMÓRIA (PADRÃO/MÁXIMA): 512 MB / 512 MB. DUPLEX AUTOMAÇÃO PARA IMPRESSÃO E PARA CÓPIA/DIGITALIZAÇÃO/FAX EM UMA ÚNICA PASSAGEM. CAPACIDADE DE ENTRADA DE PAPEL (MÁXIMA)∞ BANDEJA COM CAPACIDADE ATÉ 250 FOLHAS E UMA BANDEJA MULO USO COM CAPACIDADE DE 50 FOLHAS. CAPACIDADE DE ENTRADA OPCIONAL (MÁXIMA*) ATÉ 1.340 FOLHAS COM BANDEJAS OPCIONAIS. INTERFACES PADRÃO ETHERNET GIGABIT, USB 2.0 DE ALTA VELOCIDADE. XHOST USB SIM, FRONTAL. VELOCIDADE DE CÓPIA / RESOLUÇÃO DE CÓPIA (MÁXIMA) ATÉ 42/40 CPM (CARTA/A4) ATÉ 1200 X 600 DPI. OPÇÕES DE CÓPIA ORDENADAS, N EM 1, CÓPIAS MÚLO PLAS (ATÉ 99), IDENO DADES (RG), REDUÇÃO/AMPLIAÇÃO 25 - 400% EM INCREMENTOS DE 1%. VELOCIDADE DE DIGITALIZAÇÃO (MÁXIMA): SIMPLEX (SOMENTE FRENTE): ATÉ 28 IPM (PRETO) / 20 IPM (COLORIDO) DUPLEX (FRENTE E VERSO): ATÉ 56 IPM (PRETO) / 34 IPM (COLORIDO). TAMANHO DO VIDRO DE DOCUMENTOS 21,6 X 35,6 CM (OI CIO) RESOLUÇÃO DE DIGITALIZAÇÃO (MÁXIMA). RESOLUÇÃO DE DIGITALIZAÇÃO (MÁXIMA): ÓO CA: ATÉ 1200 X 1200 DPI (DO VIDRO DE DOCUMENTOS) INTERPOLADA: ATÉ 19200 X 19200 DPI. FUNÇÃO "DIGITALIZAR PARA" ARQUIVO, IMAGEM, E-MAIL, OCR, FTP, SERVIDOR SSH (SFTP), USB?, SHAREPOINT®, NUVEVA (WEB CONNECT), SERVIDOR DE E-MAIL1, PASTA DE REDE** (CIFS), FÁCIL DIGITALIZAÇÃO PARA E-MAIL. CICLO DE TRABALHO MENSAL MÁXIMO ATÉ 50.000 PÁGINAS/MÊS. MARCA REFERÊNCIA: REFERÊNCIA: MULTIFUNCIONAL LASER MONO BROTHER DCP-L5652DN 44PPM.	-	UN	6,0000	3.720,0000	-	22.320,00

Valor Total Adjudicado R\$ 29.560,00

EVOLUTI LTDA - CNPJ: 27.404.157/0001-39

Descrição	Marca	Unidade	Quantidade	Vlr Unit.	Vlr Desc.	Valor Total
APARELHO DE TV LED TIPO SMART DE 42" FULL HD COM CONVERSOR DIGITAL DE 2HDMI E 2 USB WI-FI INTEGRADO NO MIN. 60HZ POTENCIA DO ÁUDIO NO MIN. 10RMS GARANTIA DO FORNECEDOR 12MESES. REFERENCIA: LG 43lj5500; PHILIPS 43PFG5102/78; PHILCO PH42F10DSGW	MULTILASER TL 0	UN	5,0000	1.880,0000	-	9.400,00
ASPIRADOR DE ÁGUA E PÓ PROFISSIONAL - 20 LITROS POTÊNCIA ELÉTRICA: 1600W; TENSÃO: 110V; CORRENTE ELÉTRICA: 7,8 A; VÁCUO: 160 MBAR; MOTOR: UNIVERSAL; CAPACIDADE RECIPIENTE: 20 LITROS; DIMENSÕES DO PRODUTO (C X L X A): 35 X 34,5 X 47 CM; CERTIFICADO DE CONFORMIDADE: HOUS 0267/C 1811.17; GARANTIA: 1 ANO. REF.: WAP-GTW-INOX-20	Wap GTW 20	UN	3,0000	475,0000	-	1.425,00

**PREFEITURA MUNICIPAL DE MARIA DA FÉ**

Endereço: PRAÇA GETÚLIO VARGAS, 60

CENTRO, MARIA DA FÉ - MG

CNPJ: 18.025.957/0001-58

Telefone: (35) 3662-1463

E-mail: contabil@mariafef.mg.gov.br

Exercício: 2021

Página(s): 9/12



Descrição	Marca	Unidade	Quantidade	Vlr Unit.	Vlr Desc.	Valor Total
BATEDEIRA COM 3 VELOCIDADES - COR PRETA BATEDEIRA COM PEDESTAL, POTÊNCIA DE 400W, COM TRÊS VELOCIDADES, BOTÃO EJETER DE BATEDORES, CAPACIDADE DE 3,6 LITROS. TIGELA DE PLÁSTICO, BATEDORES DE AÇO INOXIDÁVEL, COR PRETA. 110W MARCA REFERÊNCIA: MONDIAL	Mondial B-44-W	UN	3,0000	129,0000	-	387,00
HD EXTERNO DE 1 TB HD Externo Portátil Capacidade: 1TB Velocidade Rotação: 5400 RPM USB Alta Velocidade (3.0). Também compatível com (2.0) Não é necessário alimentação externa. Formatação: NTFS Taxa de Transferência: 480Mbps ITENS INCLUSOS 1 HD Externo Potátil 1TB 1 Cabo USB 1 Manual	WD WDBUZG0010BB	UN	5,0000	370,0000	-	1.850,00
LAVADORA DE ALTA PRESSÃO PROFISSIONAL BOMBA AXIAL COM CABEÇOTE DE ALUMÍNIO, PISTÕES EM AÇO INOX, CABO ELÉTRICO DE 5 METROS, MANGUEIRA DE ALTA PRESSÃO DE 7,5M. RODAS E ALÇAS PARA TRANSPORTE. TENSÃO: 127V, PRESSÃO MÁXIMA: 1650PSI, VAZÃO MÁXIMA: 420 L/h, POTÊNCIA ELÉTRICA: 1500 WATTS, MOTOR: UNIVERSAL, PESO: 18 KG, DIMENSÕES DO PRODUTO: 43x32x84CM, DIMENSÕES DA CAIXA: 7,6x32,8x43,5CM. GARANTIA DE 12 MESES. ITENS INCLUSOS: LINGATE RÁPIDO, LANÇA COM BICO REGULÁVEL, MANGUEIRA DE ALTA PRESSÃO DE 7,5 METROS COM TRAMA DE NYLON, PISTOLA DE ALTA PRESSÃO COM TRAVA DE SEGURANÇA, SUPORTE DE LANÇA, SUPORTE DE PISTOLA, SUPORTE DE MANGUEIRA, SUPORTE CABO ELÉTRICO.	LAVOR TURBO1500	UN	5,0000	750,0000	-	3.750,00
LIQUIDIFICADOR INDUSTRIAL ALTA ROTAÇÃO; CAPACIDADE DE 2 LITROS, MOTOR DE 800 W DE POTÊNCIA E 18.000 RPM	INDUSTRIAL SHOP	UN	3,0000	449,0000	-	1.347,00
MONITOR TELA AMPLA 47 CM, TELA 18,5, LCD, RESOLUÇÃO GRÁFICA MÁXIMA/EXCELENTE 1366X 768 (60 HZ), UN RELATIVA 20 A 805, FONTE ALIMENTAÇÃO 100-240 VCA, 50/60 HZ, TERNAL ENTRADA, UM CONECTOR VGA COM CABO INCLUIDO.	Brazil PC BPC-	UN	3,0000	750,0000	-	2.250,00
NOTEBOOK. ESPECIFICAÇÃO MÍNIMA: QUE ESTEJA EM LINHA DE PRODUÇÃO PELO FABRICANTE; COMPUTADOR PORTÁTIL PROCESSADOR NO MÍNIMO INTEL CORE I5 OU AMD A10 OU SIMILAR; 1 DISCO RÍGIDO DE 500 GIGA VELOCIDADE DE ROTAÇÃO 7.200 RPM; UNIDADE COMBINADA DE GRAVAÇÃO DE DISCO ÓPTICO CD. DVD ROM; MEMÓRIA RAM DE 08 GIGA, EM 02 MÓDULOS IDÊNTICOS DE 04 GIGA CADA, DO TIPO SDRAM DDR4 2.133 MHZ OU SUPERIOR; TELA LCD DE 14" OU 15" WIDESCREEN, SUPORTAR RESOLUÇÃO 1.600x900 PIXELS; TECLADO DEVERÁ CONTER TODOS OS CARACTERES DA LÍNGUA PORTUGUESA, INCLUSIVE Ç E ACENTOS, NAS MESMAS POSIÇÕES DO TECLADO PADRÃO ABNT2; MOUSE TOUCHPAD COM 02 BOTÕES INTEGRADOS; MOUSE ÓPTICO C/ CONEXÃO USB E BOTÃO DE ROLAGEM (SCROLL); INTERFACES DE REDE 10/100/1000 CONECTOR RJ-45 FÊMEA E WIFI PADRÃO IEEE 802.11a/b/n; SISTEMA OPERACIONAL WINDONS 10 PRO (64 BITS); BATERIA RECARREGÁVEL; TIPO ÍON DE LITON C/ NO MÍNIMO 6 CÉLULAS; FONTE EXTERNA AUTOMÁTICA COMPATÍVEL COM O ITEM; POSSUIR INTERFACES USB 2.0 E 3.0, 01 HDMI OU DISPLAY POT E 01 VGA, LEITOR DE CARTÃO; WEBCAM FULL HD (1080P); DEVERÁ VIR ACOMPANHADO DE MALETA DO TIPO ACOLCHOADA PARA TRANSPORTE E ACONDICIONAMENTO DO EQUIPAMENTO; O EQUIPAMENTO DEVERÁ SER NOVO, SEM USO, REFORMA OU RECONDICIONAMENTO; GARANTIA DE 12 MESES.	LENOVO Ideapad	UN	5,0000	4.080,0000	-	20.400,00
SERRA MARMORE PROFISSIONAL ACOMPANHA MALETA, COM BOTÃO DE SEGURANÇA, CORTES EM ÂNGULO, MOTOR COM DUPLA ISOLAÇÃO. ESPECIFICAÇÕES TÉCNICAS: TENSÃO: 110V, CÓDIGO: 4100NH2KX-110, FURO DO DISCO: 20MM (13/16"). POTÊNCIA: 1450W, CAPACIDADES: A 0 GRAUS: 40MM, A 45 GRAUS: 21,5MM. DIÂMETRO DO DISCO: 125MM (5"), ROTAÇÕES POR MINUTO: 12.200RPM, DIMENSÕES(C X L X A): 238 X 211 X 169MM, PESO: 3KG - MARCA REFERÊNCIA MAKITA	Bosch GDC 150	UN	3,0000	453,0000	-	1.359,00
TELEFONE SEM FIO COM VISOR LUMINOSO 10 TOQUES E 7 OPÇÕES DE VOLUME. POSSUI IDENTIFICADOR DE CHAMADAS, AGENDA, DATA, HORA E ALARME. LOCALIZADOR DE FONE. COR PRETO. BIVOLT. CONTEÚDO DA EMBALAGEM: 1 FONE, 1 BASE, 1 BATERIA RECARREGÁVEL, 1 ADAPTADOR DE TENSÃO BIVOLT, 1 CABO DE LINHA TELEFÔNICA E 1 MANUAL DO USUÁRIO. DIMENSÕES: ALTURA 15,00 CENTÍMETROS; LARGURA 4,50 CENTÍMETROS; PROFUNDIDADE 8,50 CENTÍMETROS; PESO 0,24 GRAMAS	INTELBRAS TS251	UN	5,0000	146,0000	-	730,00

**PREFEITURA MUNICIPAL DE MARIA DA FÉ**

Endereço: PRAÇA GETÚLIO VARGAS, 60

CENTRO, MARIA DA FÉ - MG

CNPJ: 18.025.957/0001-58

Telefone: (35) 3662-1463

E-mail: contabil@mariadafe.mg.gov.br

Exercício: 2021

Página(s): 10/12



Descrição	Marca	Unidade	Quantidade	Vlr Unit.	Vlr Desc.	Valor Total
VÍDEO PORTEIRO INTERFONE - VISÃO NOTURNA CARACTERÍSTICAS: ALIMENTAÇÃO PELO MÓDULO INTERNO, FABRICAÇÃO NACIONAL, TELA DE 4,3", CÂMERA COM VISUALIZAÇÃO NOTURNA, ENTRADA PARA BOTOEIRA, ALARME ANTIVIOLAÇÃO, ABERTURA DE ATÉ 2 PORTÕES, PERMITE ADICIONAR MAIS 1 CÂMERA OU 1 PORTÃO DE GARAGEM, PERMITE ADICIONAR ATÉ 1 EXTENSÃO DE VÍDEO (IVR 1010 IN) OU 3 EXTENSÕES DE ÁUDIO (1010 EA), FUNÇÃO NÃO PERTURBE, CONTROLE DE ACESSO ALIMENTAÇÃO NO MÓDULO INTERNO, IDEAL PARA INSTALAÇÃO EM LOCAIS SEM ENTRADA DE ENERGIA NA ÁREA EXTERNA. IMAGENS NÍTIDAS E DE QUALIDADE EM UMA TELA DE 4,3". ALTA QUALIDADE DE IMAGEM, FORMATO DA TELA 16:9, RESOLUÇÃO (H x V) 480 x 272 RGB, BRILHO 230 CD / M², ÂNGULO DE VISÃO 50°, DIMENSÕES (L x A x P) 20,7 x 19,1 x 6,1 CM, TENSÃO DE OPERAÇÃO REDE 100 A 240 VAC (AUTOMÁTICA), FREQUÊNCIA DE OPERAÇÃO 50/60 HZ, PESO 408 G, DIMENSÕES (L x A x P) 9,5 x 14,9 x 5,5 CM PESO 146 G. MARCA REFERÊNCIA: INTELBRAS LVR 1010	Intelbras lvr 1	UN	5,0000	515,0000	-	2.575,00

Valor Total Adjudicado R\$ 45.473,00

HENRIQUE ALEXANDRE LEMOS AJEJE - CNPJ: 28.984.874/0001-40

Descrição	Marca	Unidade	Quantidade	Vlr Unit.	Vlr Desc.	Valor Total
ARMÁRIO TIPO ESCANINHO COM 12 PORTAS COM PINTURA ELETROSTÁTICA EPÓXI DE ALTA QUALIDADE E DURABILIDADE. COR: CINZA PADRÃO. CHAPA: 26 / 0,45MM. SISTEMA DE VENTILAÇÃO: VENEZIANA. FECHAMENTO: PITÃO PARA CADEADO. PÉS REMOVÍVEIS: NÃO. PINTURA: EPÓXI PÓ. MEDIDAS: ALTURA: 1,98 CM X LARGURA: 0,93 CM X PROFUNDIDADE: 0,40 CM	MOJIANO/MGRS P 1	UN	2,0000	1.070,0000	-	2.140,00
ARQUIVO DE AÇO OFÍCIO 4 GAVETAS EM CHAPA DE AÇO 26, ARQUIVO DE AÇO OFÍCIO 4 GAVETAS EM CHAPA DE AÇO 26, GAVETA C/ ROLAMENTO E FECHADURA EM CHAPA DE AÇO TRATADO C/ ANTI FERRUGINOSO; PINTURA EPÓXI PÓ POR PROCESSO ELETROSTÁTICO. 1,33X047X0,55	MOJIANO/MAOO 4PC	UN	5,0000	575,0000	-	2.875,00
ESTANTE DE AÇO CHAPA 26 COM 5 PRATELEIRAS REGULÁVEIS; CAPACIDADE DE CARGA 25kg POR PRATELEIRA; COR CINZA PINTURA ELETROSTÁTICA EM PÓ; PROTEÇÃO CONTRA CORROSÃO; DIMENSÃO (cm): 1,98alt X 0,40prof X 0,92larg	AMAPAL2	UN	10,0000	315,0000	-	3.150,00
MESA COMPUTADOR COM SUPORTE PARA TECLADO RESTRITO COM 3 GAVETAS, NA COR CINZA PLATINA. MEDIDAS DA MESA: COMPRIMENTO 1,50M. LARGURA: 0,70M. ALTURA: 0,75M. EM MDF E AÇO. PÉ DE AÇO COM BORRACHAS PARA ESTABILIZAÇÃO.	WG/MC	UN	8,0000	565,0000	-	4.520,00
MESA DE PROFESSOR MESA RETA 1,20 X 0,60M S/ GAVETAS. ALTURA DE 0,75M E PÉS DE AÇO. NA COR CINZA	WG/MP	UN	8,0000	290,0000	-	2.320,00
QUADRO BRANCO - 2,50 X 1,20M CONFECCIONADO EM CHAPA DE FIBRA BRANCA RESINADA, ESPESSURA TOTAL DO QUADRO E 17MM. MOLDURA EM ALUMÍNIO ANODIZADO FOSCO COM SUPORTE PARA APAGADOR ARREDONDADO, REMOVÍVEL E DESLIZANTE COM 40CM. SISTEMA DE FIXAÇÃO INVISÍVEL, PODENDO SER INSTALADO NA VERTICAL OU HORIZONTAL. ACOMPANHA MANUAL E CONJUNTO DE ACESSÓRIOS PARA INSTALAÇÃO. ESPECIFICAÇÕES: SUPORTE PARA APAGADOR DESLIZANTE E REMOVÍVEL; CONFECCIONADO EM FÓRMICA, COM MOLDURA E SUPORTE PARA APAGADOR EM ALUMÍNIO; UTILIZAR MARCADOR PARA QUADRO BRANCO; PERMITE INSTALAÇÃO NA POSIÇÃO HORIZONTAL E VERTICAL; MODELO: NÃO MAGNÉTICO. MEDIDAS: 120 X 250CM	BH QUADROS/BRA N	UN	5,0000	479,0000	-	2.395,00

Valor Total Adjudicado R\$ 17.400,00

GELMED MOVEIS E EQUIP HOSPIT EIRELI - CNPJ: 32.158.543/0001-28

Descrição	Marca	Unidade	Quantidade	Vlr Unit.	Vlr Desc.	Valor Total
CADEIRA SECRETARIA C/ BASE GIRATÓRIA C/ AJUSTES A GÁS ESTRELA EM AÇO; CAPA EM POLIPROPILENO C/ 5 RODÍZIOS E ESPUMA INJETADA 30mm REVESTIDA EM TECIDO J. SERRANO.	VECTOR/PARMA	UN	10,0000	233,0000	-	2.330,00
MESA DE REUNIÃO REDONDA MESA DE REUNIÃO, REDONDA, 1,20M, EM MDF OU MDP DE 15MM, FITA 2,5 MM EM DIVERSAS CORES	MADU/ECO	UN	3,0000	288,0000	-	864,00

Valor Total Adjudicado R\$ 3.194,00



FOCUS EQUIPAMENTOS EIRELI - CNPJ: 42.579.294/0001-06

Descrição	Marca	Unidade	Quantidade	Vir Unit.	Vir Desc.	Valor Total
BEBEDOURO, INOX CONJUGADO ADULTO/CRIANÇA; FILTRO DE ÁGUA COM CARVÃO ADITIVADO; BAIXO CONSUMO DE ENERGIA; 2 SAÍDAS DE ÁGUA; REFRIGERAÇÃO POR COMPRESSÃO - GÁS ECOLÓGICO R134A; DIMENSÕES(CM) - 110ALTX74LARGX29PROF; BIVOLT.	LIBELL / PRESS	UN	5,0000	870,0000	-	4.350,00
BEBEDOURO SEM CONTATO MANUAL - INDUSTRIAL 200L - 4 TORNEIRAS ALTO IMPACTO TOTALMENTE DESMONTÁVEL PARA FÁCIL HIGIENIZAÇÃO. CHANCE ZERO DE VAZAMENTO; ESTRUTURA EXTERNA REFORÇADA. CUBA DE PLÁSTICO DE ALTO IMPACTO, SEM PRECISAR INSTALAR NA REDE DE ESGOTO. BASE PARA SUPORTE DE GARRAFAS E COPOS; CANTOS ARREDONDADOS QUE EVITAM O ACÚMULO DE IMPUREZAS; ATENDE ATÉ 400 PESSOAS POR HORA; PEDAL ACIONADOR DAS TORNEIRAS; OPÇÃO PARA INSTALAR 1 TORNEIRA COM ÁGUA EM TEMPERATURA NATURAL; CAPACIDADE DE 200 LITROS NO RESERVATÓRIO; 4 TORNEIRAS EM P.P INJETADO DE ALTA RESISTÊNCIA E MAIOR VAZÃO; APARADOR DE ÁGUA FRONTAL EM P.P INJETADO, ALTA RESISTÊNCIA E SUPORTE COM GRADE PARA APOIO DE GARRAFAS. MEDIDAS: 1495CM X 1042CM X 644CM AXLXP. PESO LÍQUIDO APROXIMADO DO PRODUTO: 45 KG. MARCA REFERÊNCIA: CÂNOVAS RESIST	CANOVAS / RESIS	UN	2,0000	4.000,0000	-	8.000,00
BEBEDOURO SEM CONTATO MANUAL - INDUSTRIAL 50L - 2 TORNEIRAS ALTO IMPACTO TOTALMENTE DESMONTÁVEL PARA FÁCIL HIGIENIZAÇÃO. CHANCE ZERO DE VAZAMENTO; ESTRUTURA EXTERNA REFORÇADA. CUBA DE PLÁSTICO DE ALTO IMPACTO, SEM PRECISAR INSTALAR NA REDE DE ESGOTO. BASE PARA SUPORTE DE GARRAFAS E COPOS; CANTOS ARREDONDADOS QUE EVITAM O ACÚMULO DE IMPUREZAS; ATENDE ATÉ 60 PESSOAS POR HORA; PEDAL ACIONADOR DAS TORNEIRAS; OPÇÃO PARA INSTALAR 1 TORNEIRA COM ÁGUA EM TEMPERATURA NATURAL; CAPACIDADE DE 50 LITROS NO RESERVATÓRIO; 2 TORNEIRAS EM P.P INJETADO DE ALTA RESISTÊNCIA E MAIOR VAZÃO; APARADOR DE ÁGUA FRONTAL EM P.P INJETADO, ALTA RESISTÊNCIA E SUPORTE COM GRADE PARA APOIO DE GARRAFAS. MEDIDAS: 138CM X 38CM X 57CM AXLXP. PESO LÍQUIDO APROXIMADO DO PRODUTO: 30 KG. MARCA REFERÊNCIA: CÂNOVAS RESIST	CANOVAS / RESIS	UN	5,0000	2.700,0000	-	13.500,00
GELADEIRA DUPLEX - 500 LITROS CAPACIDADE LÍQUIDA TOTAL: 500 LITROS, COR BRANCA, TIPO DE DEGEL: FROST FREE, VOLTAGEM 127V, ALARME DE PORTA ABERTA, COM CONTROLE DE TEMPERATURA, DISPLAY TOUCH SCREEN. DIMENSÕES: ALTURA: 194CM, LARGURA: 72,5CM E PROFUNDIDADE: 70,1CM. CAPACIDADE DO FREEZER: 104 LITROS. EFICIÊNCIA ENERGÉTICA: A. MARCA REFERÊNCIA - BRASTEMP	BRASTEMP / BRM5	UN	5,0000	4.890,0000	-	24.450,00
AVADORA DE ROUPAS 15 KG CONSUMO (kWh) 0,46 (kWh/CICLO) CONTROLES ELETROMECÂNICOS TENSÃO/VOLTAGEM 110V VELOCIDADE DE CENTRIFUGAÇÃO (RRPM) 770 RPM CONSUMO DE ENERGIA A (MENOS 25%DE CONSUMO) ACABAMENTO DO CESTO POLIPROPILENO CONSUMO DE ÁGUA 12,5 (L/CICLO/KG). GARANTIA DE 12 MESES.	COLORMAQ / LCA1	UN	3,0000	1.984,0000	-	5.952,00
PURIFICADOR DE ÁGUA - GELADA, FRIA E NATURAL ELÉTRICO LUZ UV PRATA - BIVOLT FICHA TÉCNICA: LARGURA: 25 CM; ALTURA:35,8CM; PROFUNDIDADE: 31,4 CM; PESO: 5,7 KG. POSSUI 3 OPÇÕES DE TEMPERATURAS: NATURAL, FRIA OU GELADA; E TRÊS QUANTIDADES DE ÁGUA: 100 ML, 300 ML E 1 LITRO. COM A OPÇÃO DE FLUXO CONTÍNUO, NÃO PRECISA FICAR SEGURANDO BOTÃO NENHUM PARA ENCHER UMA GARRAFA. ESTAGIO DE PURIFICAÇÃO: 3 ESTÁGIOS (FILTRO DE CARVÃO ATIVADO, UF ULTRAFILTRAGEM, UF CÂMARA ULTRAVIOLETA). MARCA REFERÊNCIA: ELETROLUX PA31G	ELETROLUX / PA	UN	3,0000	1.290,0000	-	3.870,00

Valor Total Adjudicado R\$ 60.122,00

NA KZA DESIGN PRESENTES & DECORAÇÕES - CNPJ: 64.302.532/0001-66

Descrição	Marca	Unidade	Quantidade	Vir Unit.	Vir Desc.	Valor Total
ARMARIO DE AÇO 2 CHAPA 26, FECHADURA, 04 PRATELEIRAS, PRODUZIDO EM CHAPA DE AÇO TRATADA COM ANTIFERRUGINOSO POR FOSFATIZAÇÃO E PINTURA EPOXI PÓ POR PROCESSO ELETROSTÁTICO. PRATELEIRAS FABRICADA COM 3ª DOBRA E REFORÇO, 1,98 X 1,20 X 0,45	RS MOVEIS	UN	20,0000	884,0000	-	17.680,00

Valor Total Adjudicado R\$ 17.680,00



PREFEITURA MUNICIPAL DE MARIA DA FÉ

Endereço: PRAÇA GETÚLIO VARGAS, 60

CENTRO, MARIA DA FÉ - MG

CNPJ: 18.025.957/0001-58

Telefone: (35) 3662-1463

E-mail: contabil@mariadafe.mg.gov.br

Exercício: 2021

Página(s): 12/12



MARIA DA FÉ, 13 de Setembro de 2021.

ADILSON DOS SANTOS
PREFEITO MUNICIPAL



Processo nº 073/2021

Pregão Presencial nº 023/2021

Objeto: AQUISIÇÃO DE EQUIPAMENTOS, MOBILIÁRIOS, ELETROELETRÔNICOS E MATERIAL DE CONSUMO PARA MANUTENÇÃO A REDE MUNICIPAL DE ENSINO EM ATENDIMENTO A SECRETARIA MUNICIPAL DE EDUCAÇÃO

Homologação

Homologo o Processo Licitatório nº 073/2021, Pregão Presencial nº 023/2021, para que produza seus jurídicos e legais efeitos.

HALLEY ALAN CABRAL DE ANDRADE EPP - CNPJ: 01.255.291/0001-21

Valor Total de R\$ 71.134,60 (setenta e um mil, cento e trinta e quatro reais e sessenta centavos)

A.R. BENTO INFORMATICA ME - CNPJ: 03.859.272/0001-30

Valor Total de R\$ 22.900,00 (vinte e dois mil e novecentos reais)

TOPJET COMERCIO LTDA - CNPJ: 04.431.264/0001-50

Valor Total de R\$ 83.628,00 (oitenta e três mil e seiscentos e vinte e oito reais)

RIBEIRO COMÉRCIO VAREJISTA E ATACADISTA EIRELI - CNPJ: 19.612.735/0001-02

Valor Total de R\$ 10.271,20 (dez mil, duzentos e setenta e um reais e vinte centavos)

SHAUANNE KALLIL DE SOUZA ME - CNPJ: 27.206.829/0001-00

Valor Total de R\$ 29.560,00 (vinte e nove mil e quinhentos e sessenta reais)

EVOLUTI LTDA - CNPJ: 27.404.157/0001-39

Valor Total de R\$ 45.473,00 (quarenta e cinco mil e quatrocentos e setenta e três reais)

HENRIQUE ALEXANDRE LEMOS AJEJE - CNPJ: 28.984.874/0001-40

Valor Total de R\$ 17.400,00 (dezesete mil e quatrocentos reais)

GELMED MOVEIS E EQUIP HOSPIT EIRELI - CNPJ: 32.158.543/0001-28

Valor Total de R\$ 3.194,00 (três mil e cento e noventa e quatro reais)

FOCUS EQUIPAMENTOS EIRELI - CNPJ: 42.579.294/0001-06

Valor Total de R\$ 60.122,00 (sessenta mil e cento e vinte e dois reais)

NA KZA DESIGN PRESENTES & DECORAÇÕES - CNPJ: 64.302.532/0001-66

Valor Total de R\$ 17.680,00 (dezesete mil e seiscentos e oitenta reais)

MARIA DA FÉ, 13 de Setembro de 2021.



ADILSON DOS SANTOS
PREFEITO MUNICIPAL